

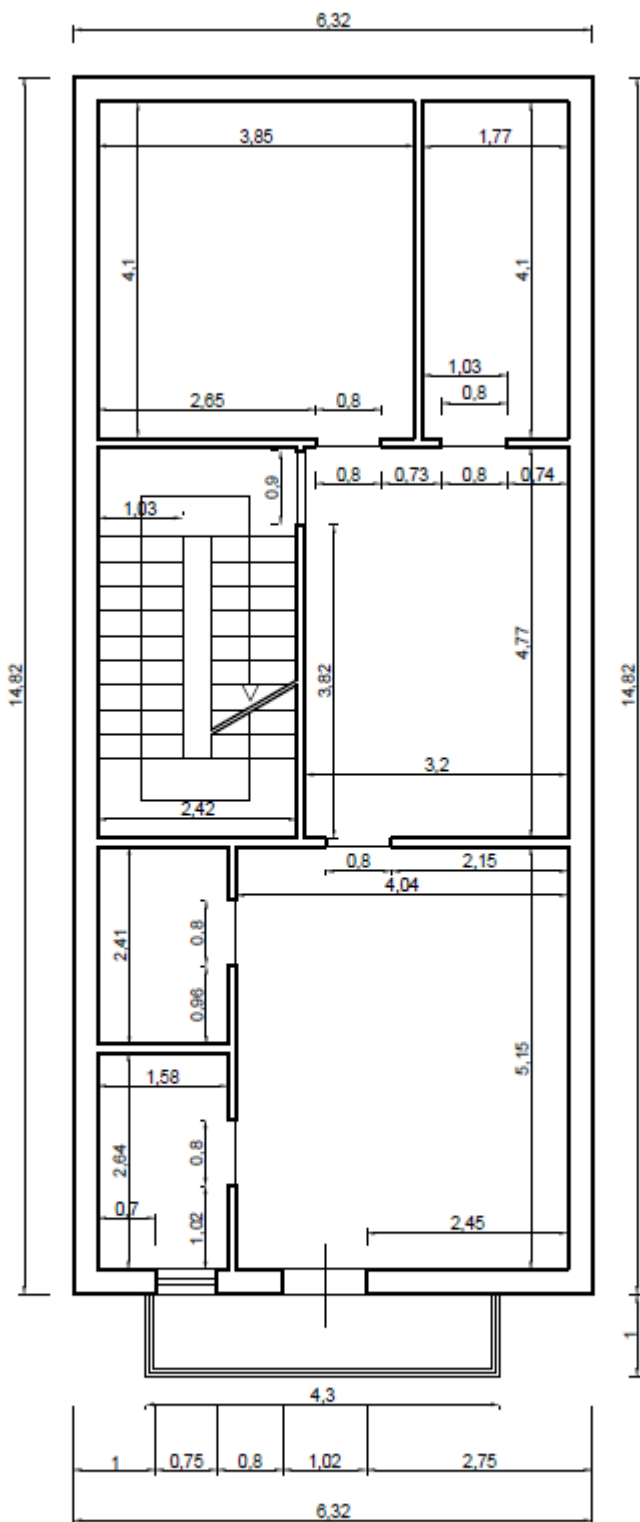

VIA VIRGILIO N. 20
PIANTA SECONDO PIANO

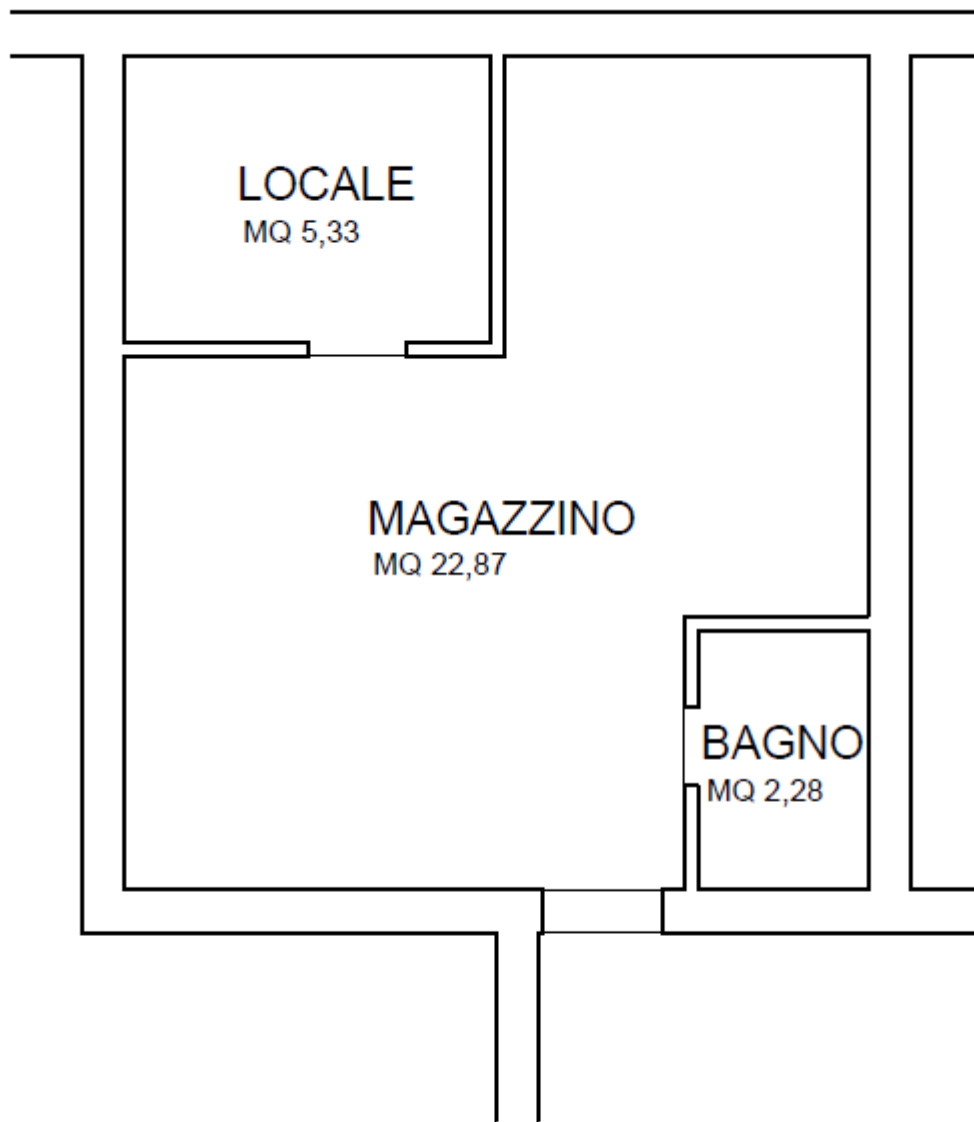

VIA VIRGILIO N. 20
PIANTA SECONDO PIANO



VIA DIAZ N. 44
PIANTA PIANO TERRA

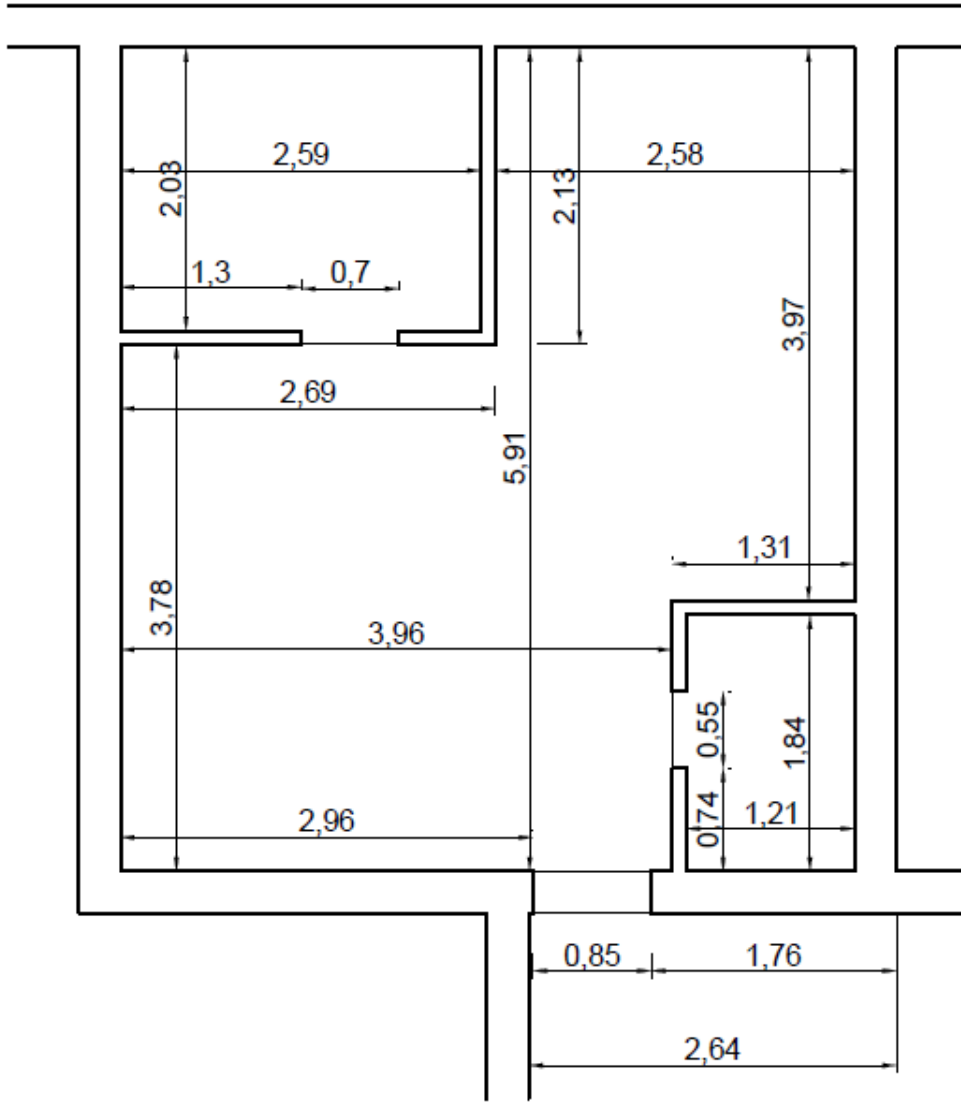

VIA DIAZ N. 44

PIANTA PIANO TERRA

Data presentazione: 24/02/1986 - Data: 17/06/2022 - n. - Richiedente: .

MODULARIO
E. - P. 2012 - 487



MINISTERO DELLE FINANZE
DIREZIONE GENERALE DEL CATASTO E DEI SERVIZI TECNICI ERARIALI

MOD. B (Nuovo Catasto Edilizio Urbano)

NUOVO CATASTO EDILIZIO URBANO

Lire
150

Planimetria dell'immobile situato nel Comune di Butera Via Virgilio n° 20
 Ditta
 Allegata alla dichiarazione presentata all'Ufficio Tecnico Erariale di Caltanissetta

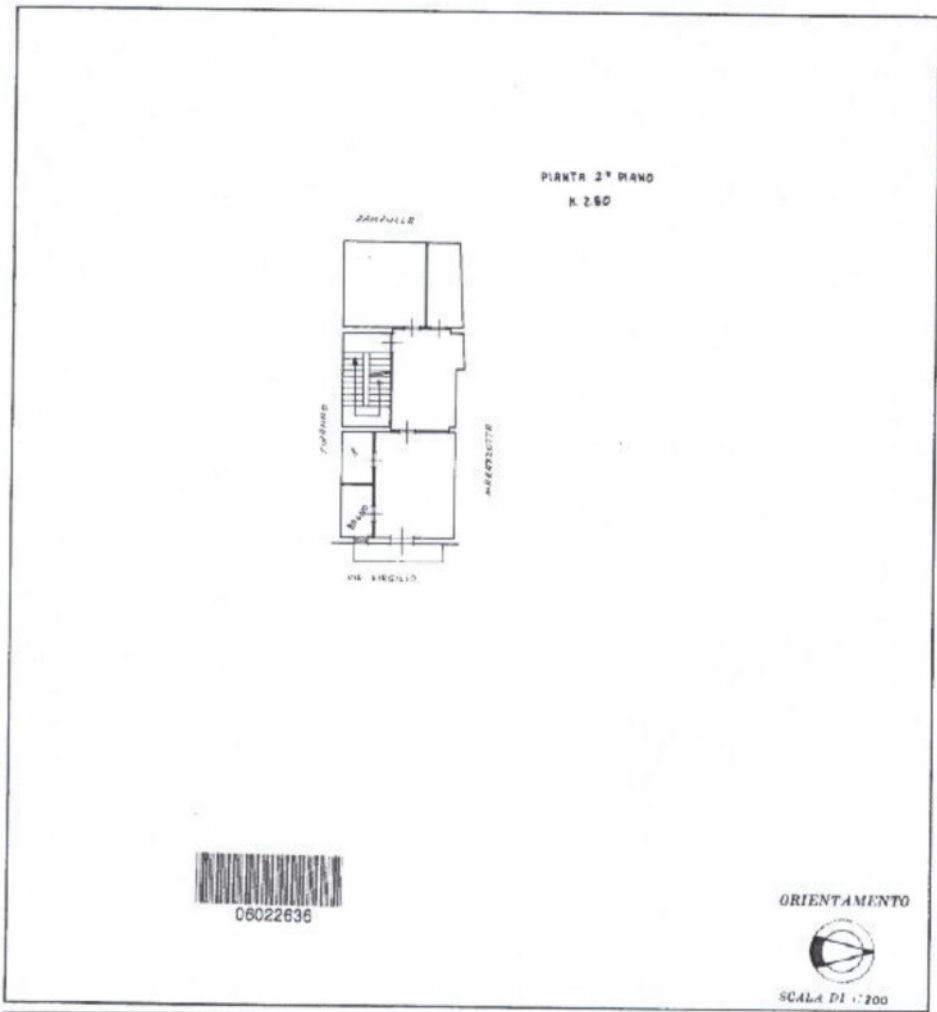

SPAZIO RISERVATO PER LE ANNOTAZIONI D'UFFICIO

DATA PROT. N° <u>21/e</u>	Foglio N° <u>159/B</u> Particella N° <u>1023</u> sub. <u>4</u>
------------------------------	---

Compilata dal Geom. _____
 (Firma, nome e cognome del tecnico)

Iscritto all'Albo dei Geom. l.v. _____
 della Provincia di Caltanissetta

DATA 17-1-1986

Firma: _____

Cat. n. 159/B - Situazione al 17/06/2022 - Comune di BUTERA (3302) - < Foglio 159 - Particella 1023 - Subalterno 4 >
 VIA VIRGILIO n. 20 Piano 2

Ultima planimetria in atti
 Data presentazione: 24/02/1986 - Data: 17/06/2022 - n. - Richiedente:

MINISTERO DELLE FINANZE
DIREZIONE GENERALE DEL CATASTO E DEI SERVIZI TECNICI ERARIALI
ACCERTAMENTO GENERALE DELLA PROPRIETA' IMMOBILIARE URBANA
(P. DECRETO LEGGE 12 APRILE 1939 N. 652)

Planimetria degli immobili urbani denunciati con la Scheda N° 287760
Comune Butera Ditta ...
Via L. 16
* Seguire cognome, nome, paternità di sci primo attestato

ACCERTAMENTO GENERALE DELLA PROPRIETA' IMMOBILIARE URBANA
(R. D. L. 12 aprile 1939 - XVII, n. 652)
COMUNE di <u>Butera</u>
Taloncino di riscontro DELLA SCHEDA NUMERO <u>287760</u>
<small>AVVERTENZA: Il presente taloncino deve essere tenuto a cura del titolare della planimetria riprodotta in copia su ogni scheda denunciata con la presente al momento di presentare ai sensi dell'articolo 7 del R. D. L. 12 aprile 1939 - XVII, n. 652.</small>

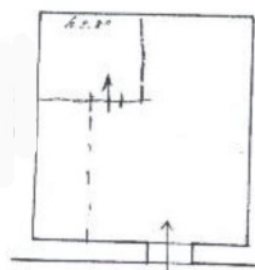

ORIENTAMENTO



SCALA n° 1:100

Compilata da:

Lecca
(Titolo, nome e cognome del tecnico iscritto all'Albo dei Geometri della Provincia di V. C. Tommasello)

Data 23-1-1940 XVIII Firma ...



Ultima planimetria in atti

lupou 01

Catasto dei Fabbricati - Situazione al 17/05/2022 - Comune di BUTERA (3302) - < Foglio 159 - Particella 1336 - Subalterno [> VIALE DIAZ n. 44 Piano T



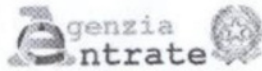

Direzione Provinciale di Caltanissetta
Ufficio Provinciale - Territorio
Servizi Catastali

Data: 17/06/2022
Ora: 07:09:13
Numero Pratica: [REDACTED]
Pag: 1 - Segue

Catasto fabbricati
Visura attuale per immobile
Situazione degli atti informatizzati al 17/06/2022



Immobile di catasto fabbricati



Causali di aggiornamento ed annotazioni

Informazioni riportate negli atti del catasto al 17/06/2022

Dati identificativi: Comune di BUTERA (B302) (CL)
Foglio 159 Particella 1623 Subalterno 4

Classamento:

Rendita: Euro 176,63

Rendita: Lire 342.000

Categoria A/4⁹, Classe 2, Consistenza 4,5 vani

Indirizzo: VIA VIRGILIO n. 20 Piano 2

Dati di superficie: Totale: 84 m² Totale escluse aree scoperte ^{b)}: 83 m²

Ultimo atto di aggiornamento: ISTRUMENTO (ATTO PUBBLICO) del 04/08/1997 in atti dal 13/10/1999
DONAZIONE ACCETTATA (n. 5819.1/1997)

Annotazioni: PASSAGGI INTERMEDI DA ESAMINARE

> Dati identificativi

Comune di BUTERA (B302) (CL)
Foglio 159 Particella 1623 Subalterno 4
Partita: 1001908

COSTITUZIONE del 24/02/1986 in atti dal 17/06/1995
(n. 21/C.2/1986)

Particelle corrispondenti al catasto terreni

Comune di BUTERA (B302) (CL)
Foglio 159 Particella 1623

> Indirizzo

VIA VIRGILIO n. 20 Piano 2

COSTITUZIONE del 24/02/1986 in atti dal 17/06/1995
(n. 21/C.2/1986)

> **Dati di classamento**

Rendita: Euro 176,63
Rendita: Lire 342.000
Categoria A/4^a, Classe 2, Consistenza 4,5 vani

VARIAZIONE del 01/01/1992 VARIAZIONE DEL
QUADRO TARIFFARIO

> **Dati di superficie**

Totale: 84 m²
Totale escluse aree scoperte ^{b)}: 83 m²

Superficie di impianto pubblicata il 09/11/2015
Dati relativi alla planimetria: data di presentazione
24/02/1986, prot. n. 21C

> **Altre variazioni**

ISTRUMENTO (ATTO PUBBLICO) del 04/08/1997 in
atti dal 13/10/1999 DONAZIONE ACCETTATA (n.
5819.1/1997)

Annotazioni: PASSAGGI INTERMEDI DA ESAMINARE.

> **Intestazione attuale dell'immobile - totale intestati: 1**

> 1. [REDACTED]
(CF [REDACTED])
nato a [REDACTED]
Diritto di: Proprietà per 1000/1000 (deriva dall'atto
1)

1. Atto del 04/08/1997 Pubblico ufficiale
[REDACTED] Sede MAZZARINO (CL) Repertorio n.
14024 - DONAZIONE ACCETTATA Trascrizione n.
5819.1/1997 in atti dal 13/10/1999

Visura telematica

Tributi speciali: Euro 0,90

Legenda

a) A/4: Abitazioni di tipo popolare

b) Escluse le "superfici di balconi, terrazzi e aree scoperte pertinenziali e accessorie, comunicanti o non comunicanti"
- cfr. Provvedimento del Direttore dell'Agenzia delle Entrate 29 marzo 2013

Catasto fabbricati
Visura attuale per immobile
Situazione degli atti informatizzati al 17/06/2022



Immobile di catasto fabbricati



Causali di aggiornamento ed annotazioni

Informazioni riportate negli atti del catasto al 17/06/2022

Dati identificativi: Comune di BUTERA (B302) (CL)
Foglio 159 Particella 1336 Subalterno 1

Classamento:

Rendita: Euro 27,89

Rendita: Lire 54.000

Categoria A/5^a, Classe 1, Consistenza 1,5 vani

Indirizzo: VIALE DIAZ n. 44 Piano T

Dati di superficie: Totale: 32 m² Totale escluse aree scoperte ^{b)}: 32 m²

Ultimo atto di aggiornamento: ISTRUMENTO (ATTO PUBBLICO) del 04/08/1997 in atti dal 13/10/1999
DONAZIONE ACCETTATA (n. 5819.2/1997)

Annotazioni: PASSAGGI INTERMEDI DA ESAMINARE

> **Dati identificativi**

Comune di BUTERA (B302) (CL)
Foglio 159 Particella 1336 Subalterno 1
Partita: 1001908

Impianto meccanografico del 30/06/1987

Particelle corrispondenti al catasto terreni

Comune di BUTERA (B302) (CL)
Foglio 159 Particella 1336

> **Indirizzo**

VIALE DIAZ n. 44 Piano T

Impianto meccanografico del 30/06/1987

> **Dati di classamento**

Rendita: Euro 27,89
Rendita: Lire 54.000
Categoria A/5^{al}, Classe 1, Consistenza 1,5 vani

VARIAZIONE del 01/01/1992 VARIAZIONE DEL
QUADRO TARIFFARIO

> **Dati di superficie**

Totale: 32 m²
Totale escluse aree scoperte ^{b)}: 32 m²

Superficie di impianto pubblicata il 09/11/2015
Dati relativi alla planimetria: data di presentazione
25/09/1939, prot. n. 54

> **Altre variazioni**

ISTRUMENTO (ATTO PUBBLICO) del 04/08/1997 in
atti dal 13/10/1999 DONAZIONE ACCETTATA (n.
5819.2/1997)
Annotazioni: PASSAGGI INTERMEDI DA ESAMINARE

> **Intestazione attuale dell'immobile - totale intestati: 1**

> 1.
(CF)
nato a
Diritto di: Proprieta' per 1000/1000 (deriva dall'atto
1)

1. Atto del 04/08/1997 Pubblico ufficiale
Sede MAZZARINO (CL) Repertorio n.
14024 - DONAZIONE ACCETTATA Trascrizione n.
5819.2/1997 in atti dal 13/10/1999

Visura telematica

Tributi speciali: Euro 0,90

Legenda

a) A/5: Abitazioni di tipo ultrapopolare

b) Escluse le "superfici di balconi, terrazzi e aree scoperte pertinenziali e accessorie, comunicanti o non comunicanti"
- cfr. Provvedimento del Direttore dell'Agenzia delle Entrate 29 marzo 2013

Catasto terreni
Visura attuale per immobile
Situazione degli atti informatizzati al 17/06/2022



Immobile di catasto terreni



Causali di aggiornamento ed annotazioni

Informazioni riportate negli atti del catasto al 17/06/2022

Dati identificativi: Comune di BUTERA (B302) (CL)
Foglio 56 Particella 392

Classamento:

Particella divisa in 2 porzioni

Totali particella:

Redditi: dominicale Euro 6,09
agrario Euro 2,04

Superficie: 3.910 m²

Il reddito dominicale è stato calcolato tenendo conto delle eventuali deduzioni indicate in tabella

Porzione	AA	AB
Reddito dominicale	Euro 0,05	Euro 6,04
Reddito agrario	Euro 0,03	Euro 2,01
Deduzioni	-	-
Superficie m ²	13	3.897
Qualità	ULIVETO	PASCOLO
Classe	2	1

Ultimo atto di aggiornamento: TABELLA DI VARIAZIONE del 29/09/2015 Pratica n. CL0065796 in atti dal 17/12/2015 TRASMISSIONE DATI AGEA AI SENSI DEL DL 3.10.2006 N. 262 (n. 2198.1/2015)

Annotazioni: Variazione colturale eseguita ai sensi del DI 3.10.2006 n. 262, convertito con modificazioni nella legge 24.11.2006 n. 286 e successive modificazioni (anno 2015) - Eseguita a seguito di dichiarazione resa il 29/09/2015 all'Organismo Pagatore AGEA con la domanda AGEA.ADU.2015.0724991 (Scheda validazione/ fascicolo prot. n. AGEA.CAA5859.2015.0001764)

> **Dati identificativi**

Comune di **BUTERA (B302) (CL)**
Foglio **56** Particella **392**

Impianto meccanografico del 03/01/1976

> **Dati di classamento**

Particella divisa in **2** porzioni

Totali particella:

Redditi: dominicale **Euro 6,09**

agrario **Euro 2,04**

Superficie: **3.910 m²**

Il reddito dominicale è stato calcolato tenendo conto delle eventuali deduzioni indicate in tabella

Porzione	AA	AB
Reddito dominicale	Euro 0,05	Euro 6,04
Reddito agrario	Euro 0,03	Euro 2,01
Deduzioni	-	-
Superficie m ²	13	3.897
Qualità	ULIVETO	PASCOLO
Classe	2	1

TABELLA DI VARIAZIONE del 29/09/2015 Pratica n. CL0065796 in atti dal 17/12/2015 TRASMISSIONE DATI AGEA AI SENSI DEL DL 3.10.2006 N. 262 (n. 2198.1/2015)

Annotazioni: Variazione colturale eseguita ai sensi del Dl 3.10.2006 n. 262, convertito con modificazioni nella legge 24.11.2006 n. 286 e successive modificazioni (anno 2015) - Eseguita a seguito di dichiarazione resa il 29/09/2015 all'Organismo Pagatore AGEA con la domanda AGEA.ADU.2015.0724991 (Scheda validazione/ fascicolo prot. n. AGEA.CAA5859.2015.0001764)

> Intestazione attuale dell'immobile - totale intestati: 2

- > 1. [REDACTED] 1. Impianto meccanografico del 03/01/1976
(CF [REDACTED])
nato a [REDACTED]
Diritto di: Proprieta' per 1/2 (deriva dall'atto 1)
- > 2. [REDACTED]
(CF [REDACTED])
nato a [REDACTED]
Diritto di: Proprieta' per 1/2 (deriva dall'atto 1)
-

Visura telematica

Tributi speciali: Euro 0,90

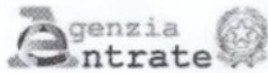

Ispezione Ipotecaria

Direzione Provinciale di CALTANISSETTA
 Ufficio provinciale - Territorio
 Servizio di Pubblicità Immobiliare

Data 17/06/2022 Ora 07:14:42
 Pag. 1 - Segue

Ispezione telematica
 per dati anagrafici
 Richiedente

Ispezione n. del 17/06/2022

Dati della richiesta

Cognome:
 Nome:
 Tipo di formalità: Tutte
 Ulteriori restrizioni: Nessuna

Situazione aggiornamento

Periodo informatizzato dal	03/09/1996 al	16/06/2022
Periodo recuperato e validato dal	01/01/1974 al	02/09/1996

Elenco omonimi

4.	Luogo di nascita			
	Data di nascita	Sesso	Codice fiscale	
31.	Luogo di nascita			
	Data di nascita	Sesso	Codice fiscale	
32.	Luogo di nascita			
	Data di nascita	Sesso	Codice fiscale	

SONO PRESENTI ULTERIORI OMONIMI NON SELEZIONATI

* Codice fiscale validato in anagrafe tributaria

Volumi repertori

Per il soggetto\i richiesto\i risultano:
 Trascrizioni vol. 570601 pag. 56

Elenco sintetico delle formalità

- ISCRIZIONE CONTRO del 10/05/1991 - Registro Particolare 354 Registro Generale 5620
 IPOTECA VOLONTARIA derivante da CONCESSIONE A GARANZIA DI MUTUO
 SOGGETTO DEBITORE
 Nota disponibile in formato immagine
 Documenti successivi correlati:
 - Annotazione n. 22 del 13/01/2021 (RESTRIZIONE DI BENI)
- ISCRIZIONE CONTRO del 23/05/1996 - Registro Particolare 346 Registro Generale 5478

Ispezione telematica
per dati anagrafici
Richiedente

Ispezione n. _____ del 17/06/2022

IPOTECA VOLONTARIA derivante da IPOTECA VOLONTARIA

SOGGETTO DEBITORE

Nota disponibile in formato immagine

Documenti successivi correlati:

1. Annotazione n. 23 del 13/01/2021 (RESTRIZIONE DI BENI)

3. TRASCRIZIONE A FAVORE del 11/08/1997 - Registro Particolare 5819 Registro Generale 6940
Pubblico ufficiale _____ Repertorio 14024 del 04/08/1997
ATTO TRA VIVI - DONAZIONE ACCETTATA
Immobili siti in BUTERA(CL)
SOGGETTO DONATARIO
Nota disponibile in formato elettronico
4. ISCRIZIONE CONTRO del 09/02/2000 - Registro Particolare 138 Registro Generale 1179
Pubblico ufficiale _____ Repertorio 71554 del 04/02/2000
IPOTECA VOLONTARIA derivante da CONCESSIONE A GARANZIA DI MUTUO FONDIARIO
Immobili siti in BUTERA(CL), GELA(CL)
SOGGETTO TERZO DATORE D'IPOTECA
Nota disponibile in formato elettronico
Documenti successivi correlati:
1. Annotazione n. 21 del 13/01/2021 (RESTRIZIONE DI BENI)
5. ISCRIZIONE CONTRO del 20/12/2005 - Registro Particolare 6116 Registro Generale 20363
Pubblico ufficiale MONTEPASCHI SE.RI.T. SERVIZIO RISCOSSIONE TRIBUTI Repertorio 1233/2005 del 25/11/2005
IPOTECA LEGALE derivante da IPOTECA LEGALE AI SENSI DELL'ART. 77 DEL DPR 602/1973
Immobili siti in BUTERA(CL)
SOGGETTO DEBITORE
Nota disponibile in formato elettronico
Documenti successivi correlati:
1. Annotazione n. 1168 del 19/06/2014 (CANCELLAZIONE TOTALE)
6. TRASCRIZIONE CONTRO del 06/06/2008 - Registro Particolare 5071 Registro Generale 7041
Pubblico ufficiale TRIBUNALE DI GELA Repertorio 491/2008 del 07/05/2008
ATTO ESECUTIVO O CAUTELARE - VERBALE DI PIGNORAMENTO IMMOBILI
Immobili siti in BUTERA(CL)
Nota disponibile in formato elettronico
Documenti successivi correlati:
1. Annotazione n. 25 del 13/01/2021 (RESTRIZIONE DI BENI)
7. TRASCRIZIONE CONTRO del 04/10/2013 - Registro Particolare 8428 Registro Generale 10143

Direzione Provinciale di CALTANISSETTA
Ufficio provinciale - Territorio
Servizio di Pubblicità Immobiliare

Data 17/06/2022 Ora 07:14:42
Pag. 3 - Fine

Ispezione telematica

per dati anagrafici

Richiedente

Ispezione n. del 17/06/2022

Pubblico ufficiale TRIBUNALE SEZIONE FALLIMENTARE Repertorio 2/2011 del 01/08/2013
ATTO GIUDIZIARIO - SENTENZA DI FALLIMENTO IN ESTENSIONE
Nota disponibile in formato elettronico

8. ISCRIZIONE CONTRO del 07/08/2020 - Registro Particolare 507 Registro Generale 8076
Pubblico ufficiale Repertorio 71554/2000 del 09/02/2000
IPOTECA VOLONTARIA derivante da CONCESSIONE A GARANZIA DI MUTUO FONDIARIO
Immobili siti in BUTERA(CL)
SOGGETTO TERZO DATORE D'IPOTECA
Nota disponibile in formato elettronico

Pratica N. 119

dicetti. sep. 1.50
U. 59. u. R. 100
5.3.71



Comune di Durano
Provincia di Carbonara

LICENZA PER ESECUZIONE LAVORI EDILI

IL SINDACO

Vista la domanda del Sig. _____
per essere autorizzato a costruire sopraelevazione del 3° piano provvis. demoliti (1)
in questo Comune, R. 155/B in Via Virgilio 20 N. _____ Fraz. _____

Visti i disegni di progetto allegati alla domanda stessa;

Sentito il parere favorevole della Commissione Edilizia in data _____

Udito il riferimento del Tecnico Comunale in data 26/1/1975

Visto il parere favorevole dell'Ufficiale Sanitario in data 26/1/1975

Visti i Regolamenti Comunali di Edilizia, Igiene, Polizia Locale e tutela delle Strade Comunali;

Visto il Capo IV, del Titolo II, della Legge Urbanistica 17 agosto 1942, n. 1150;

Visto il vigente T. U. della Legge Comunale e Provinciale;

Visto il c.c., libro terzo, proprietà edilizia;

Visto il Regolamento generale per l'Igiene del Lavoro, approvato con R. D. 14 aprile 1927, n. 530;

Visto l'art. 220 del T. U. Leggi Sanitarie 27 luglio 1934, n. 1265;

Vista la domanda per l'ispezione delle opere di cemento armato, vistata dalla Prefettura
di _____ in data _____;

~~(1) zione e ricostruzione del fabbricato a piano terra, 1° e 2° piano.~~

Concede il proprio

NULLA OSTA

al Signor _____

quanto per il sistema costruttivo adottato, nonché sotto l'osservanza delle prescrizioni di seguito riportate:

- 1) Che siano salvi, riservati e rispettati i diritti di terzi;
- 2) Chi fabbrica non deve mai ingombrare le vie e gli spazi pubblici adiacenti alle fabbriche e deve osservare tutte le cautele atte a rimuovere ogni pericolo di danno a persona e a cosa ed assicurare quanto è possibile, gli incomodi che i terzi possano risentire dalle esecuzioni di tale opera;
- 3) Il luogo destinato all'opera deve essere chiuso con assito lungo i lati prospicienti le vie o spazi pubblici;
- 4) Per eventuali occupazioni di aree stradali si deve ottenere speciale autorizzazione dell'Ufficio Comunale.

Le aree così occupate devono essere restituite nel pristino stato, a lavoro ultimato o anche prima su richiesta dell'Ufficio Comunale, nel caso che la costruzione venisse abbandonata o sospesa oltre un certo tempo;

5) Se nel manomettere il suolo pubblico il costruttore incontrasse manufatti per servizio pubblico deve usare ogni cautela per non danneggiarli e deve darne contemporaneamente avviso alle imprese proprietarie per i provvedimenti del caso;

6) Gli assistiti di cui al paragrafo 3 od altri ripari devono essere imbiancati agli angoli salienti a tutta altezza e muniti pure agli angoli di una lanterna a vetri rossi da mantenersi accesa dal tramonto al levar del sole, secondo l'intero orario della pubblica illuminazione stradale. Questa lanterna deve essere collocata in modo ed avere le dimensioni tali da rendere facilmente visibile il recinto od il riparo su cui è collocata;

7) A cura del costruttore deve essere richiesta tempestivamente la visita del rustico;

8) L'Ufficio Comunale si riserva delle tasse speciali e degli eventuali canoni, precari ecc. che risultassero applicabili ad opere ultimate a tenore dei relativi regolamenti.

Pubblicata il 22. 2. 75

Visti e licenziati

Il proprietario e l'assuntore dei lavori sono entrambi responsabili di ogni eventuale inosservanza alle norme generali di leggi e di regolamenti comunali come delle modalità esecutive fissate nella presente licenza di costruzione.

La presente licenza è valida per l'inizio dei lavori entro _____ e l'ultimazione entro _____.

Alla presente si allegano in restituzione, un esemplare ciascuno dei disegni presentati e vistati.

Dalla Residenza Municipale, li _____ 1/3/1975 _____ 19____.

STUDIO TECNICO Geom. [redacted]	
Progetto di demolizione e ricostruzione di un fabbricato a piano terra 1° e 2° piano. e sopra elevazione del 3° piano	VIA VIRGILIO 20 BUTERA
Scala 1:100	Ditta [redacted]
24 GEN. 1975	



Planimetria della zona
F 159 B scala 1:500

Pia



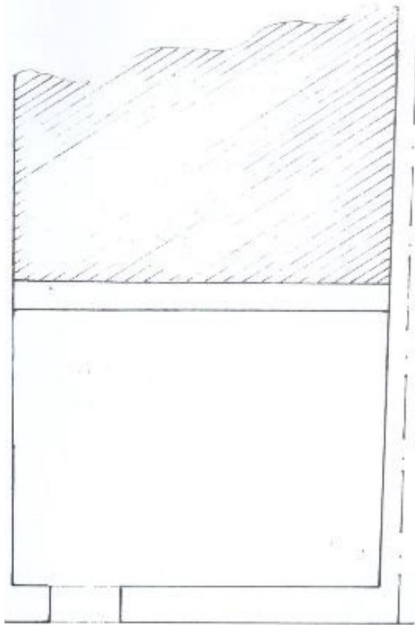

1° piano terra esist.

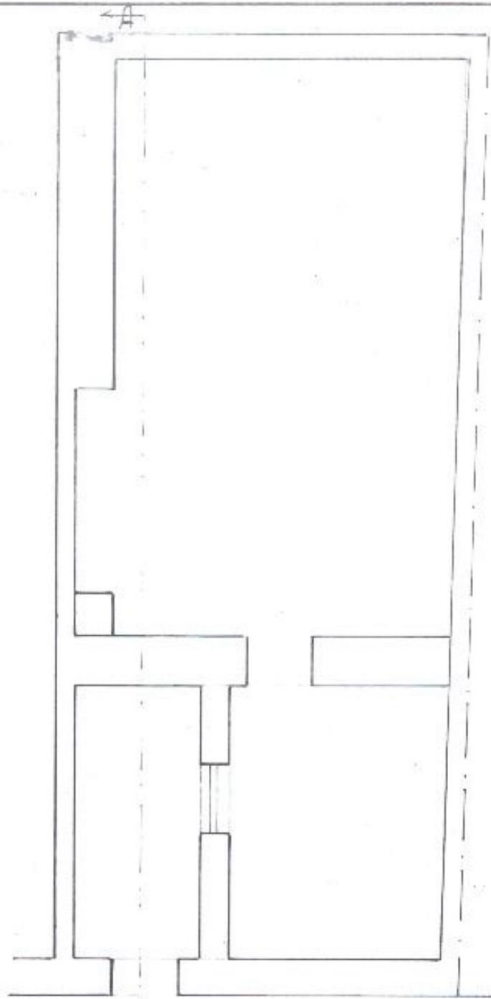

Pianta 1° piano esist.

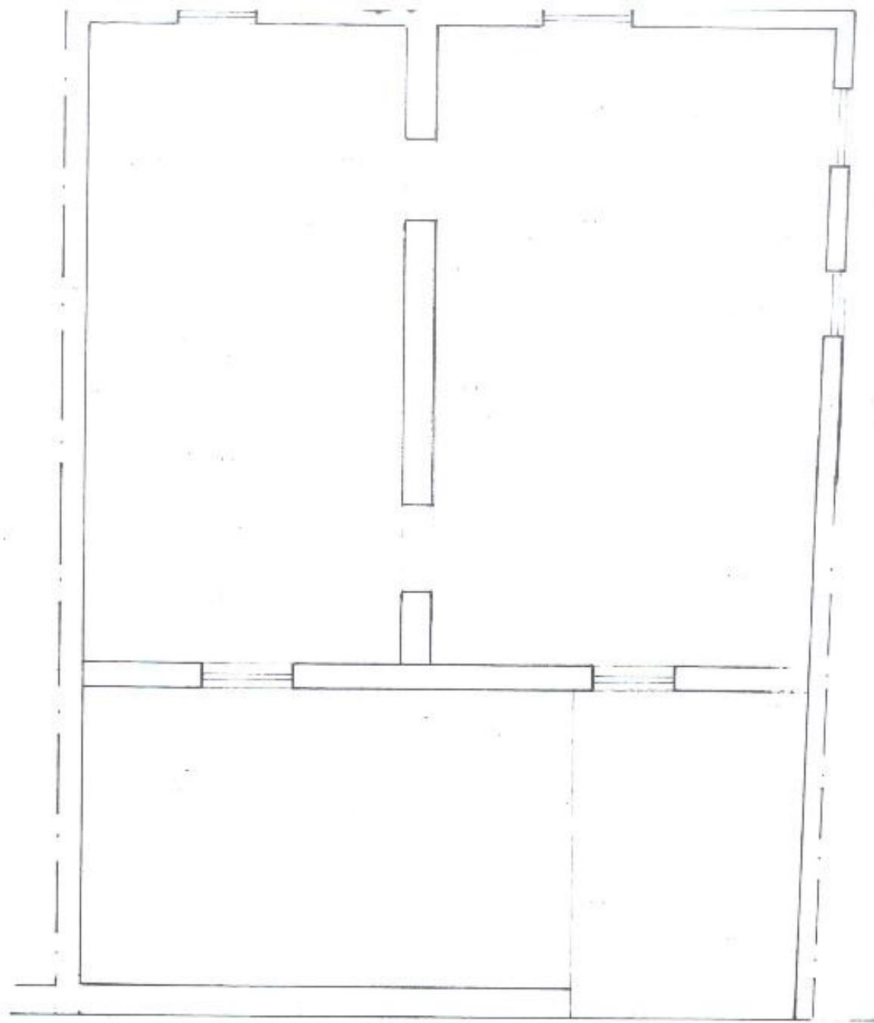

- Pianta 2° piano esist.

Prospet.

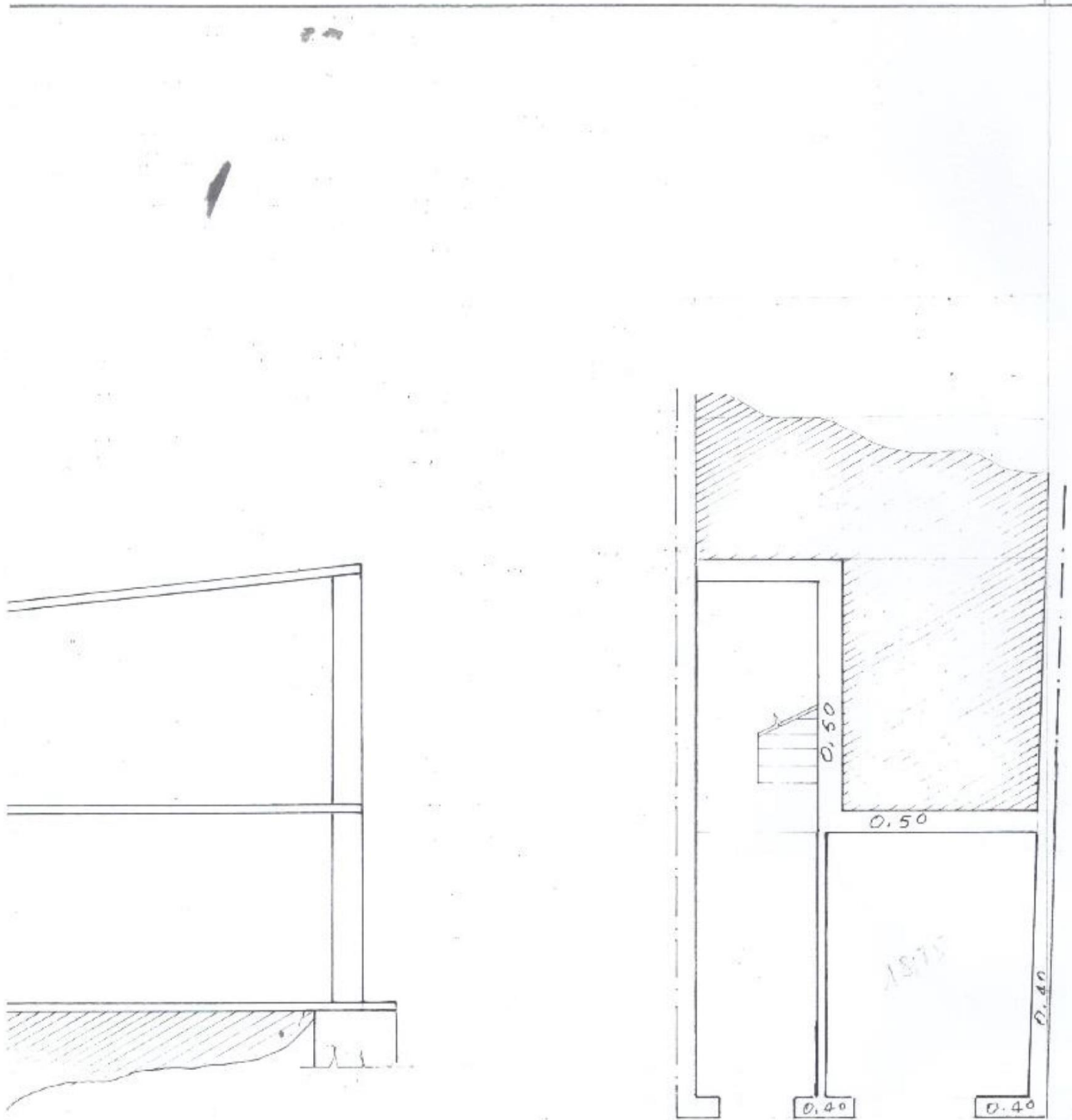

Pianta piano terra da realizzare

sist

mq 397,67
mes. 18,75
80,92

mq 83,59

-B

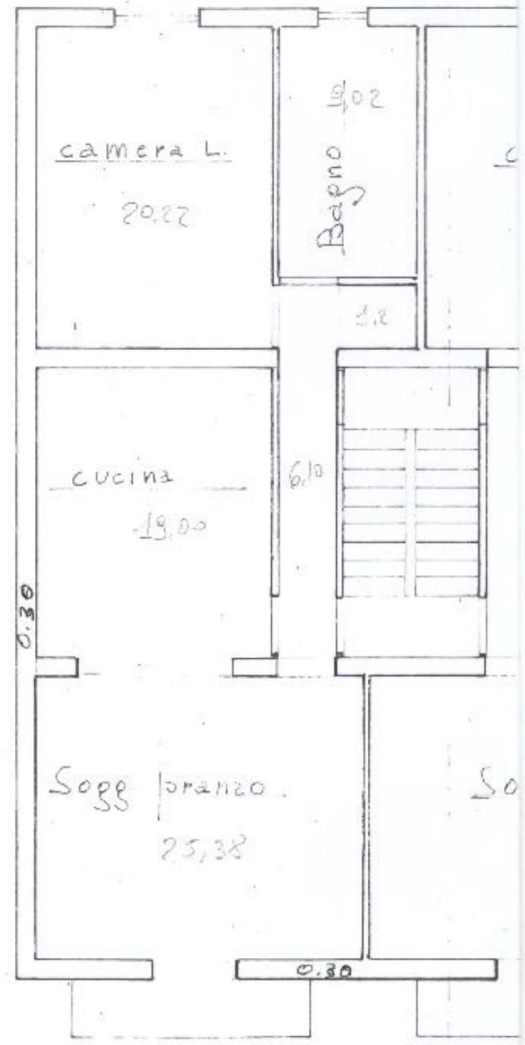
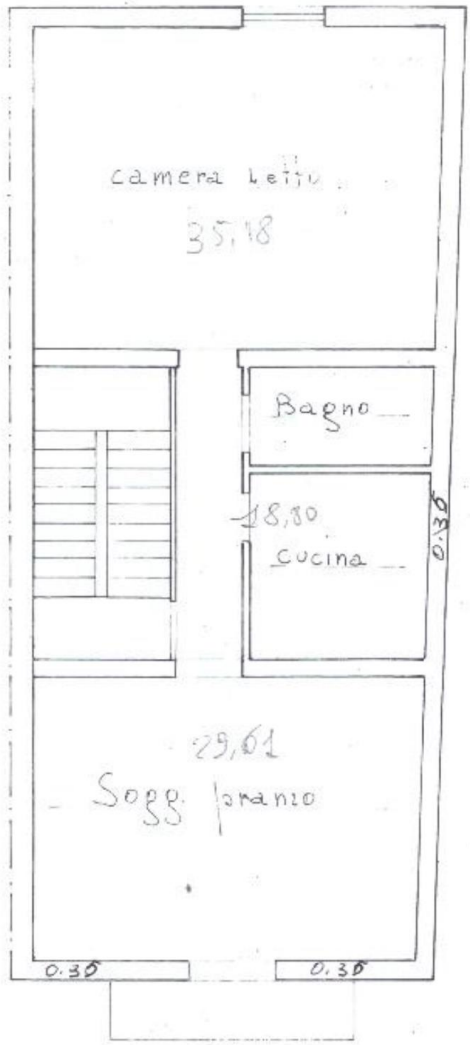

-C

So

-B

Pianta 1° piano da realizzare

Pianta tipo 2° e 3° piano

lung 397,67
Mres. 18,75
80,92

73,62

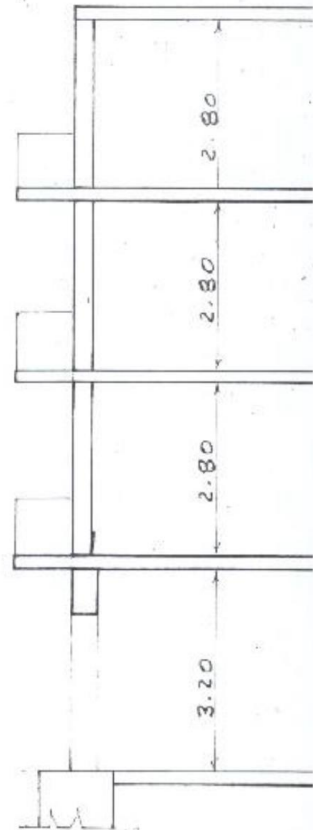
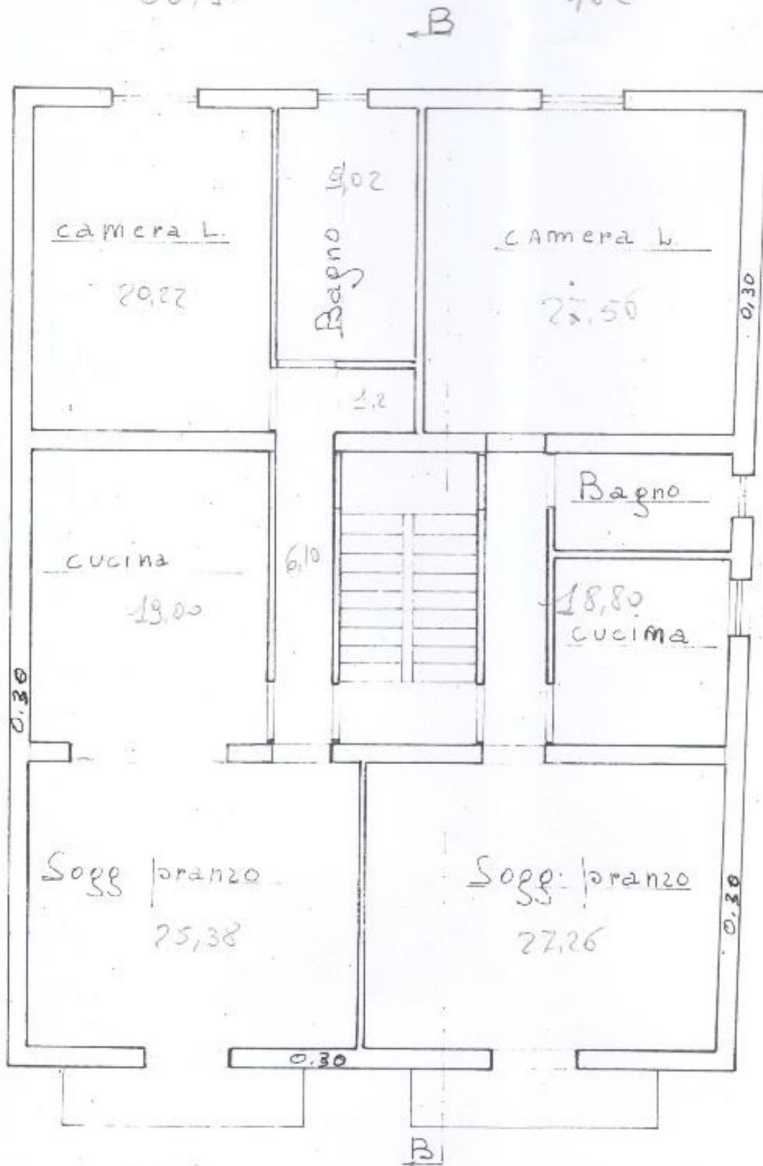

Pianta tipo 2° e 3° piano da realizzare

Sezione

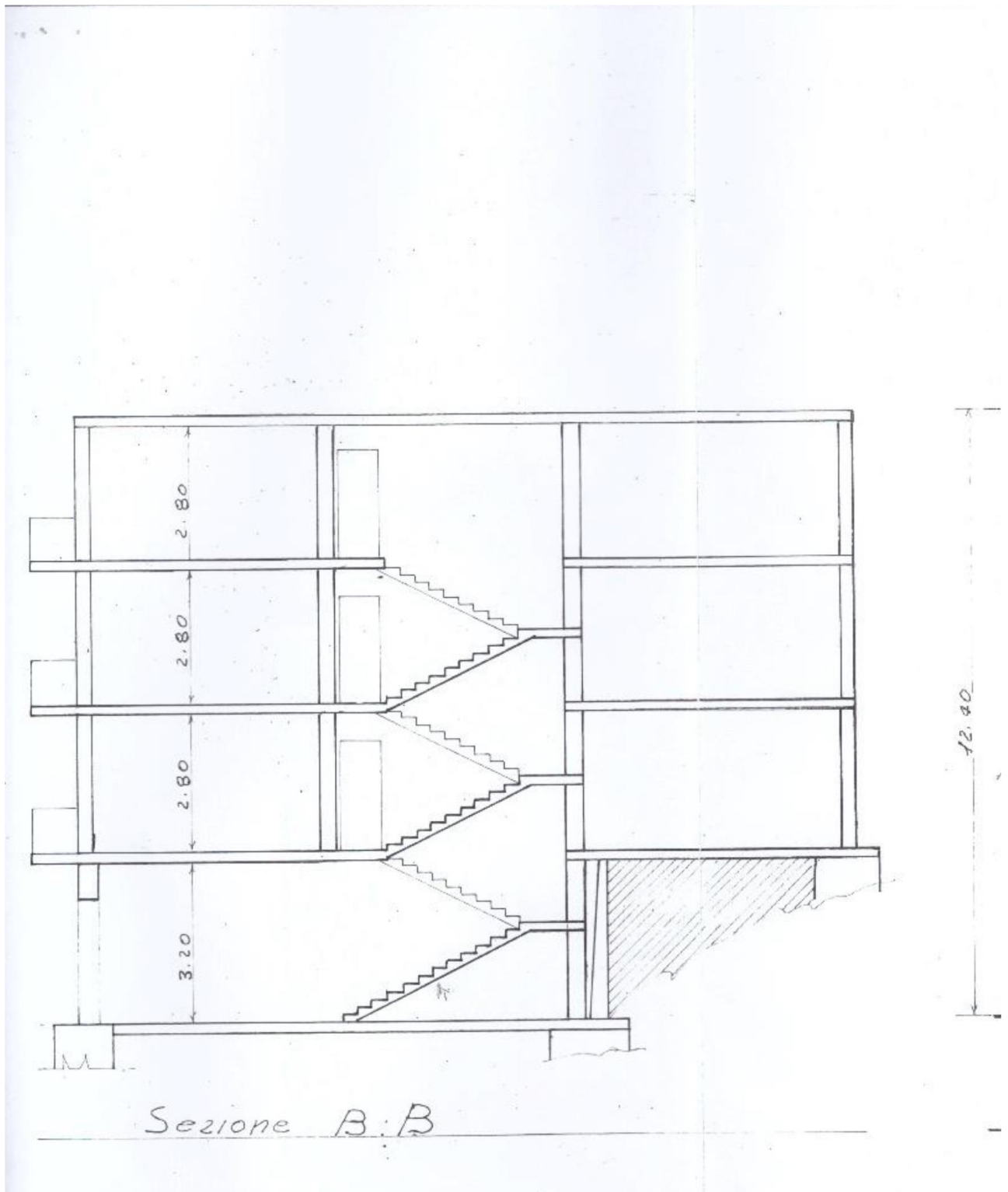

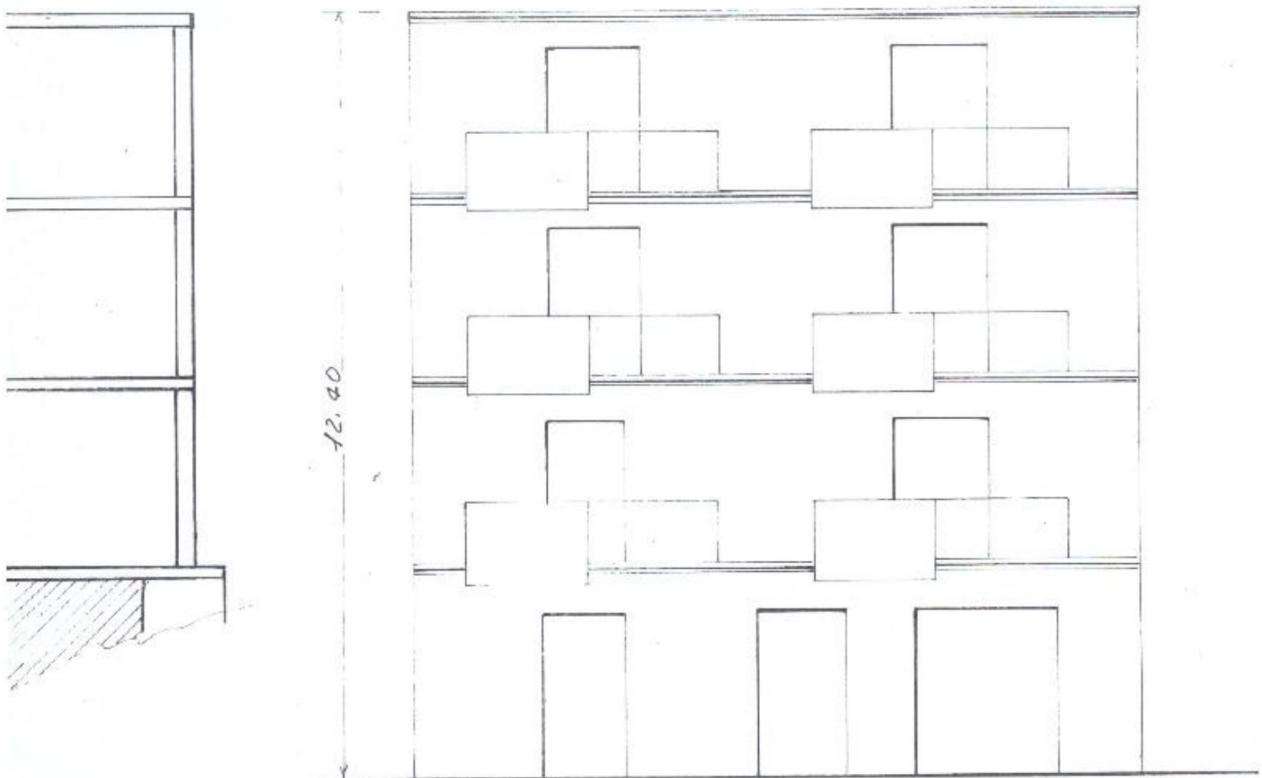

Prospetto via Virgilio da realizzare



COMUNE DI BUTERA

PROVINCIA DI CALTANISSETTA

(Ufficio Tecnico)

Prot. N. 312-11ff. Eni

Allegati N. _____

Risposta a nota N. _____

Addi 24 Dicembre 1976

del _____

Div. _____ Sez. _____

AL SIGNOR SINDACO

-SEDE-

OGGETTO

Abusività edilizia perpetrata
dalla ditta : _____

AL COMANDO VIGILI URBANI -SEDE-

ARTI GRAFICHE A RENNA - PALERMO

A seguito sopralluogo con i vigili urbani presso il fabbricato di cui in oggetto, lo scrivente Tecnico Comunale ha rilevato che la ditta _____ ha realizzato le seguenti opere abusive non previste nel progetto relativo al nulla osta n° 43/75 dell'1.3.1975:

- 1) realizzazione di vano terrano di mq. 20 circa ricavato dallo sbancamento di terrapieno esistente;
- 2) sopraelevazione di quarto piano, in atto allo stato grezzo, da adibire a civile abitazione della superficie di mq. 180 circa.

L'intero fabbricato, in atto allo stato grezzo, è stato realizzato sempre dalla ditta PETTINEO Gaetano senza la direzione dei lavori, come evincesi dalla nota del tecnico Geom. _____ con la quale ha comunicato al Sindaco di aver consegnato alla ditta interessata il progetto e di non aver assunto la direzione dei lavori.

Nessuna comunicazione è pervenuta a quest'Ufficio per il nuovo direttore dei lavori.

Di quanto sopra se ne informano le SS.LL. per i provvedimenti di competenza.-

IL TECNICO COMUNALE