

MODULARIO
F. rig. rend. 407



MINISTERO DELLE FINANZE
DIPARTIMENTO DEL TERRITORIO
CATASTO EDILIZIO URBANO (RDL 13-4-1939, n. 652)

MOD. 84 (CEU)

LIRE
200

Planimetria di u.i.u. in Comune di ROGGIBONSI via LOC. IL PINO civ. 512

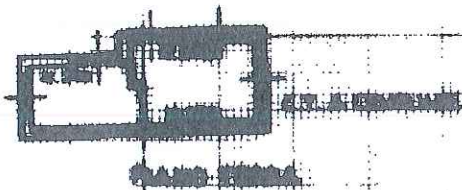
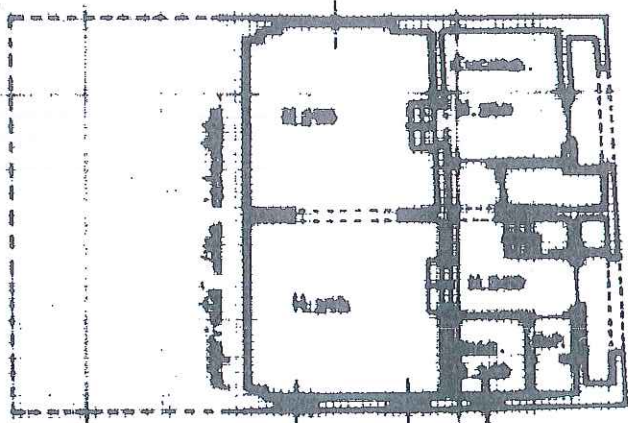
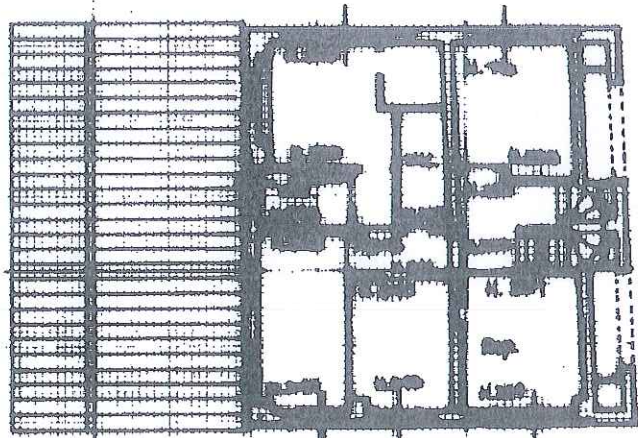
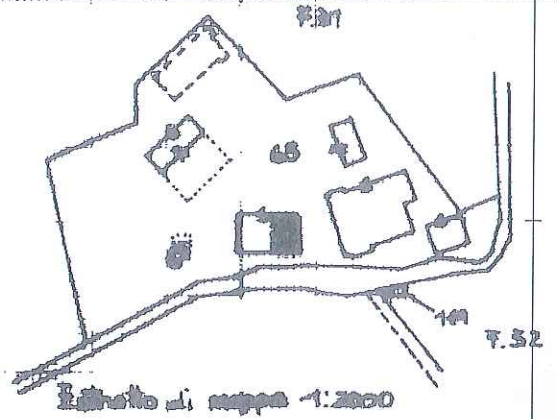
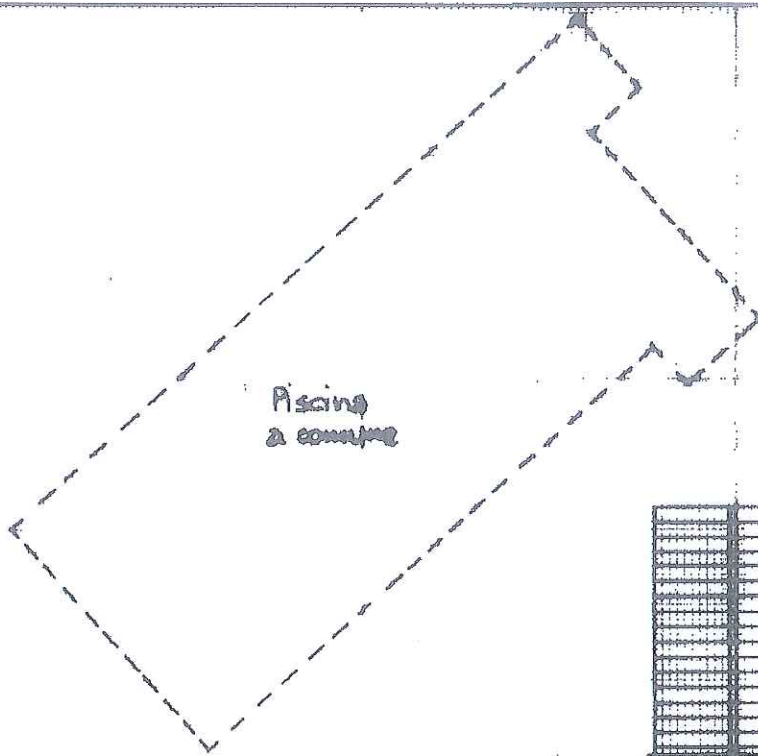

ORIENTAMENTO

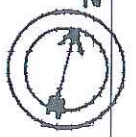

SCALA BI : 200

10 metri

Dichiarazione di N.C.

Denuncia di variazione

Ultima planimetria in atti

Completata dal ARCHITETTO

ROSSI RICCARDO

Inscritto all'Albo dei CA ARCHITETTI

SENA

data 30.04.99 Firma

RISERVATO ALL'UFFICIO

CAUSO NEL PABULICAI - Situazione al 22/02/2010 - Comune di ROGGIBONSI (GR) - Foglio: 51 - Particella: 65 - Subalterno: 12 >

MODULARIO
F. rig. rond. 487



MINISTERO DELLE FINANZE
DIPARTIMENTO DEL TERRITORIO

CATASTO EDILIZIO URBANO (RDL 13-4-1939, n. 652)

MOD. 04 (CEU)

LIRE
200

Planimetria di u.i.u. in Comune di POGGIBONSI..... via LOC. IL PINO..... civ. SNC.....

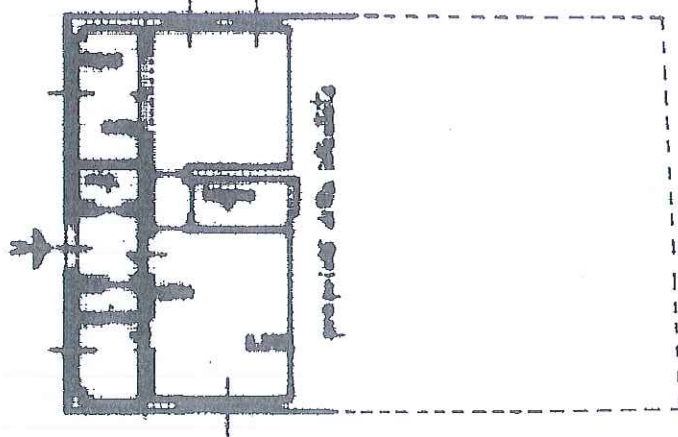
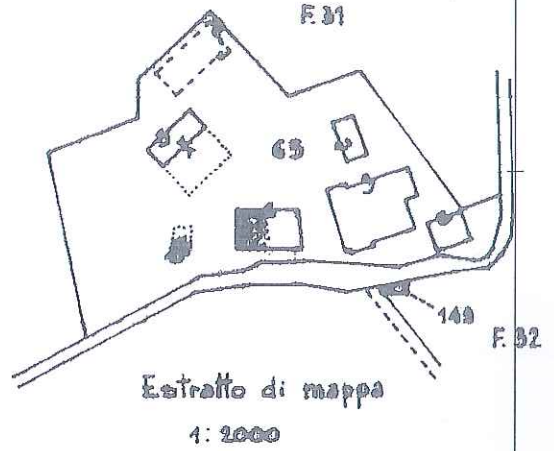
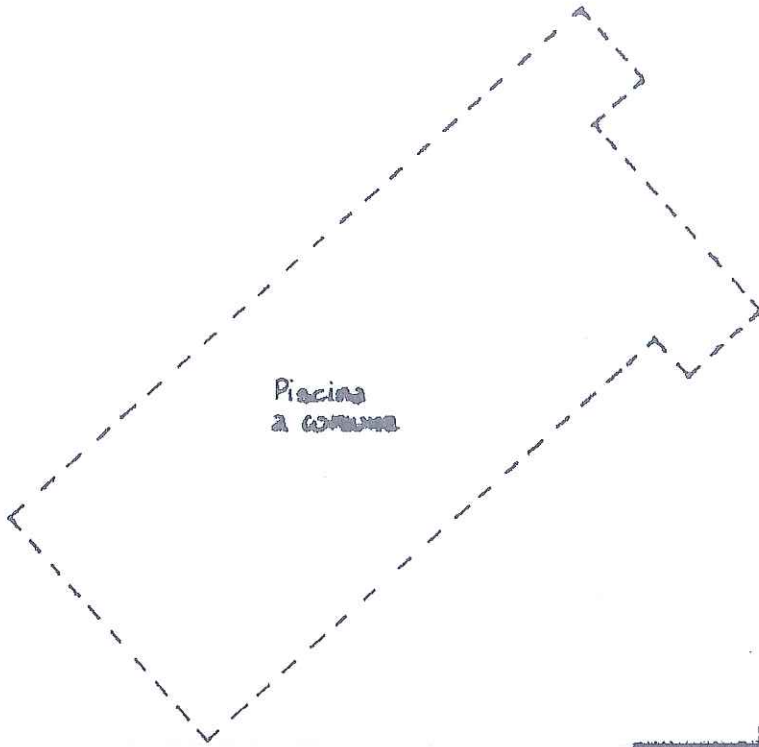

PIANO TERRA

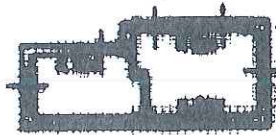

P.I. ABBONNE

ORIENTAMENTO

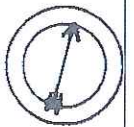

SCALA DI 1:200

10 metri

Catasto dei fabbricati - Situazione al 25/03/2016 - Comune di POGGIBONSI (G752) - < Foglio: 31 - Particella: 65 - Subalterno: 13 >
LOC. IL PINO piano: 1,

Dichiarazione di N.C.
Denuncia di variazione

Completata dall' Architetto
(Titolo, cognome o nome)
Rosi Riccardo

RISERVATO ALL'UFFICIO

Ultima planimetria in atti
Identificativi catastali

Iscritto all'Albo degli Architetti
della provincia di Siena
n. 31
data 30.04.99 Firma

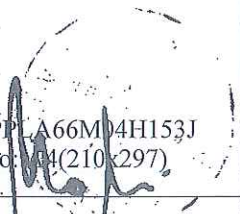

Data presentazione: 13/05/1999 - Data: 25/03/2016 - n. T201015 - Richiedente: SMPPLA66M04H153J
Totale schede: 1 su 1 Formato di acquisizione: A4(210x297) - Formato stampa richiesto: A4(210x297)

MODULARIO
F. rig. rend. 407



MINISTERO DELLE FINANZE
DIPARTIMENTO DEL TERRITORIO
CATASTO EDILIZIO URBANO (ROL 13-4-1939, n. 652)

MOD. 801 (CEU)

LIRE
200

Planimetria di u.i.u. in Comune di POGGIBONSI via LOC. IL PINO civ. S.N.C.

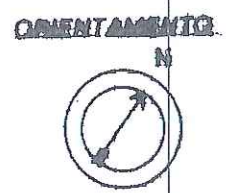
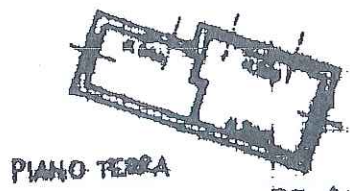
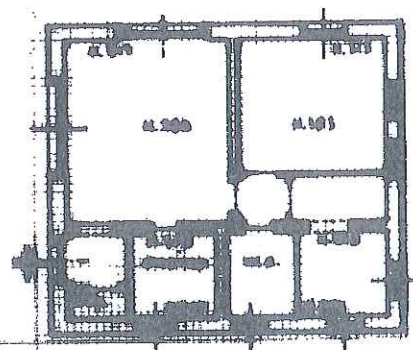
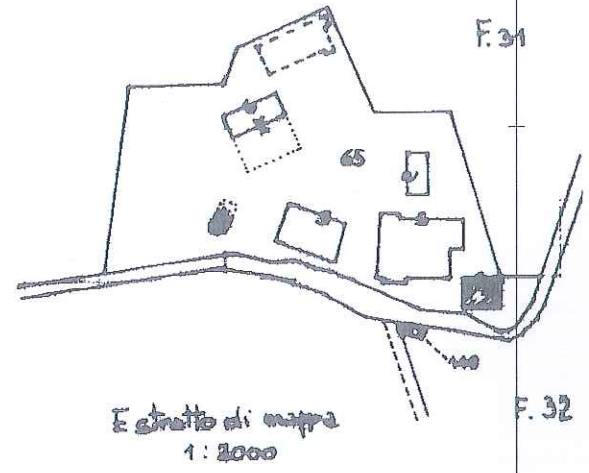
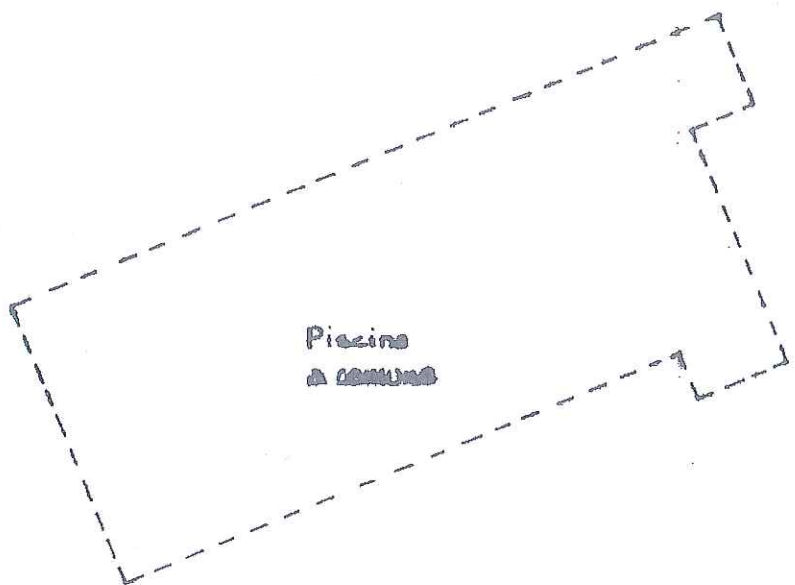

SCALA DI 1:200

10 metri

Catasto dei Fabbricati - Situazione al 25/03/2016 - Comune di POGGIBONSI (G752) - < Foglio: 31 - Particella: 65 - Subalterno: 14 >
LOCALITA' POGGIBONSI - PIAZZA S. PIETRO - P. 14

Dichiarazione di N.C.
Denuncia di variazione

Completata dall' Arch. Rosi Riccardo
(Titolo, cognome e nome)

RISERVATO ALL'UFFICIO

Data presentazione: 13/05/1999 - Data: 25/03/2016 - n. T201016 - Richiedente: SMPPLA66M04H153J
Totale Schede: 1 - Formato di acquisizione: A4 (210x297) - Formato stampa richiesto: A4 (210x297)
n. 65 sub. 14 data 30.04.99 Firma

MODULARIO
F. rig. rend. 697



MINISTERO DELLE FINANZE
DIPARTIMENTO DEL TERRITORIO
CATASTO EDILIZIO URBANO (RDL 13-4-1939, n. 652)

MOD. 84 (CEU)

LIRE
200

Planimetria di u.i.u. in Comune di POGGIBONSI via LOC. IL PINO civ. S.N.C.

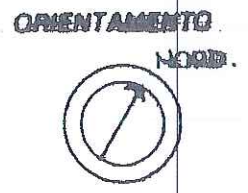
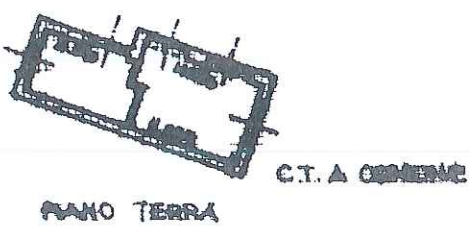
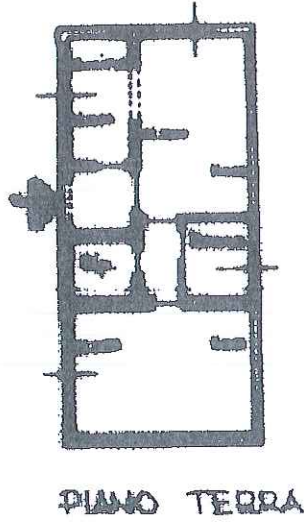
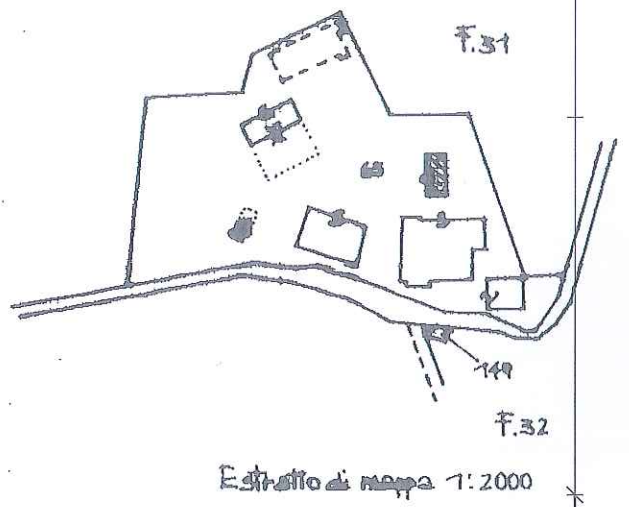
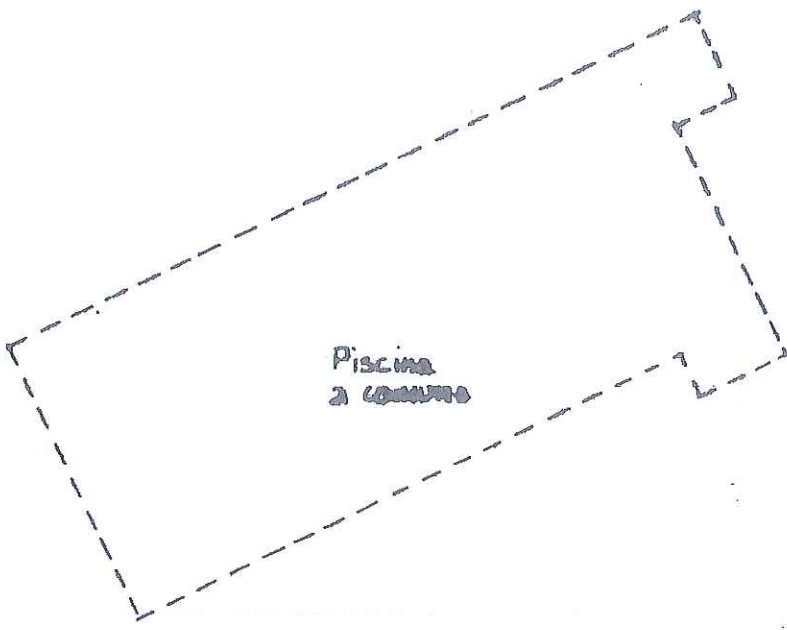

SCALA DI 1:200

10 metri

Catasto dei Fabbricati - Situazione al 25/03/2016 - Comune di POGGIBONSI (G752) - < Foglio: 31 - Particella: 65 - Subalterno: 15 >
LOC. IL PINO piano: 1

Dichiarazione di N.C.
Denuncia di variazione

Completato dal ROSI RICCARDO
(Titolo, cognome e nome)

RISERVATO ALL'UFFICIO

Ultima planimetria in atti
Identificativi catastali
Data presentazione: 13/05/1999 - Data: 25/03/2016 - n. T201017 - Richiedente: SMPPLA66M04H153J
Totale schede: 1 - Formato di acquisizione: A4 (210x297) - Formato stampa richiesto: A4 (210x297)
data 30.04.99 Firma [Signature]

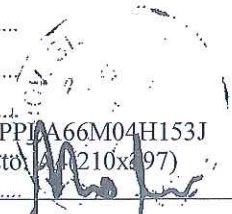

Catasto dei Fabbricati - Situazione al 25/03/2016 - Comune di POGGIBONSI (G752) - Foglio: 31 - Particella: 65 - Subalterno: 16 >
 LOCALITA' PINO piano: T-1;

MOD. AN (GEU)
 LIRE
 400

MINISTERO DELLE FINANZE
 DIREZIONE GENERALE DEL CATASTO E DEI S.S.T.T.E.E.
CATASTO EDILIZIO URBANO (RDL 13-4-1939, n. 852)

Planimetria di u.i.u. in Comune di **POGGIBONSI** via **LOC. IL PINO** civ. **S.S.G.**

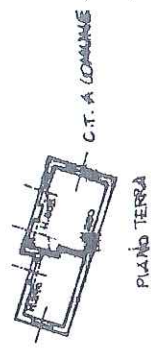
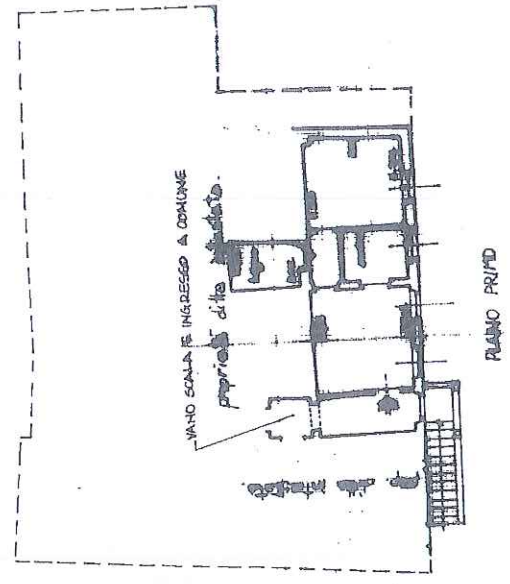
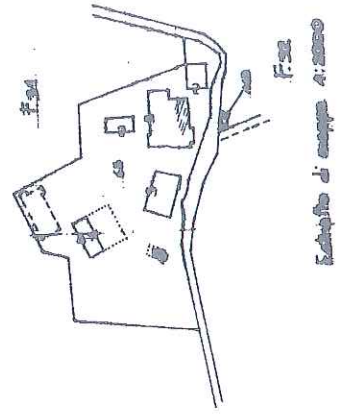
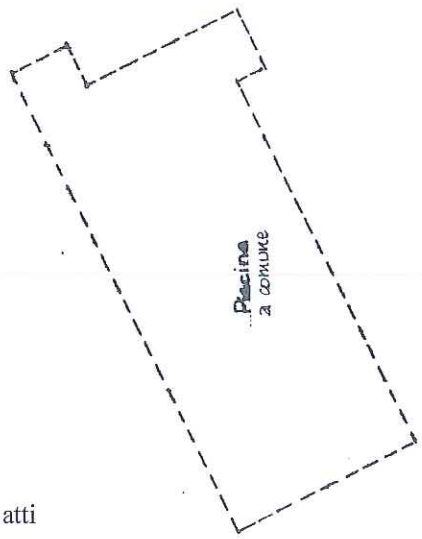

RISERVATO ALL'UFFICIO

Compilato dal Arch. **Riccardo Rosi**
 (nome, cognome e nome)

Isritto all'Albo degli **Architetti**
 della provincia di **SIENA**
 data **30/04/99** Firma

Dichiarazione di N.C.
 Denuncia di variazione

Identificativi catastali
 F. **31** piano **06**
 n. **65** sub **16**

Ultima planimetria in atti

Catasto dei Fabbricati - Situazione al 25/03/2016 - Comune di POGGIBONSI (G752) - Foglio: 31 - Particella: 65 - Subalterno: 17 >
LOCALITA' PINO piano: T-1;

Ultima planimetria in atti

MODULARIO
F. 709 - 1988 - 800



MINISTERO DELLE FINANZE
DIREZIONE GENERALE DEL CATASTO E DEI SS.TT.EE.
CATASTO EDILIZIO URBANO (RDL 13-4-1938, n. 852)

MOD. AN (CEU)

LIRE
400

Planimetria di u.u. in Comune di POGGIBONSI via LOC. IL PINO civ. SAC

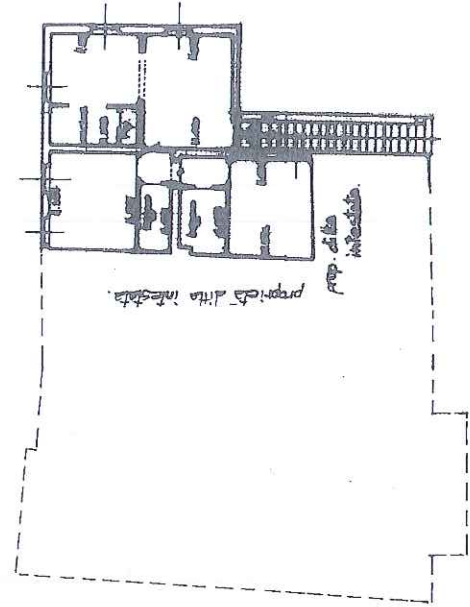
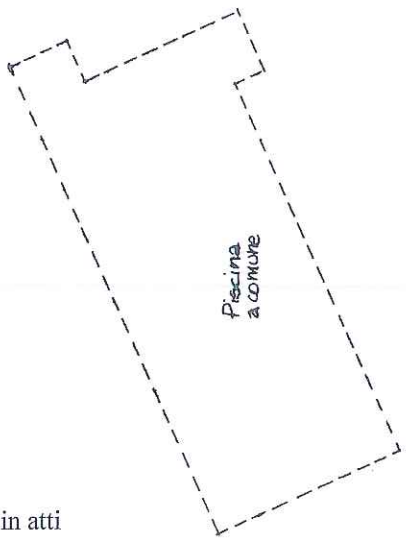

PIANO PRIMO

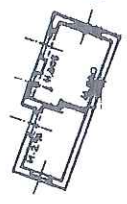

PIANO TERRA

C.T. A COMUNE

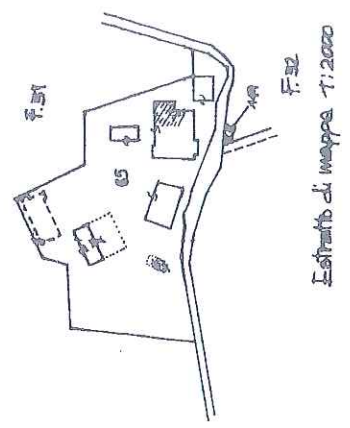

Estratto di mappa 1:2000

ORIENTAMENTO

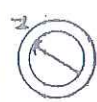

SCALA DI 1:500

RISERVATO ALL'UFFICIO



Compilata da Attilio RICCARDO (Fisico, cognome e nome)

Iscritto all'albo dei Periti A.B. C. T. E. L. I.
della provincia di SIENA n. 137
data 30.04.99 Firma

Dichiarazione di N.C.
Denuncia di variazione

Identificativi catastali
F. 31 n. 65 sub 17

Catasto dei Fabbricati - Situazione al 25/03/2016 - Comune di POGGIBONSI (G752) - Foglio: 31 - Particella: 65 - Subalterno: 18 >
LOCALITA' PINO piano: 1;

MODULARIO
f. fog. mod. 608

MINISTERO DELLE FINANZE
DIREZIONE GENERALE DEL CATASTO E DEI SS.TTEE.
CATASTO EDILIZIO URBANO (R.D. 13-4-1938, n. 652)

Planimetria di u.i.u. in Comune di **POGGIBONSI** via **LOC. IL PINO** civ. **S.N.C.**

MOD. AN (CEU)
LIRE
400

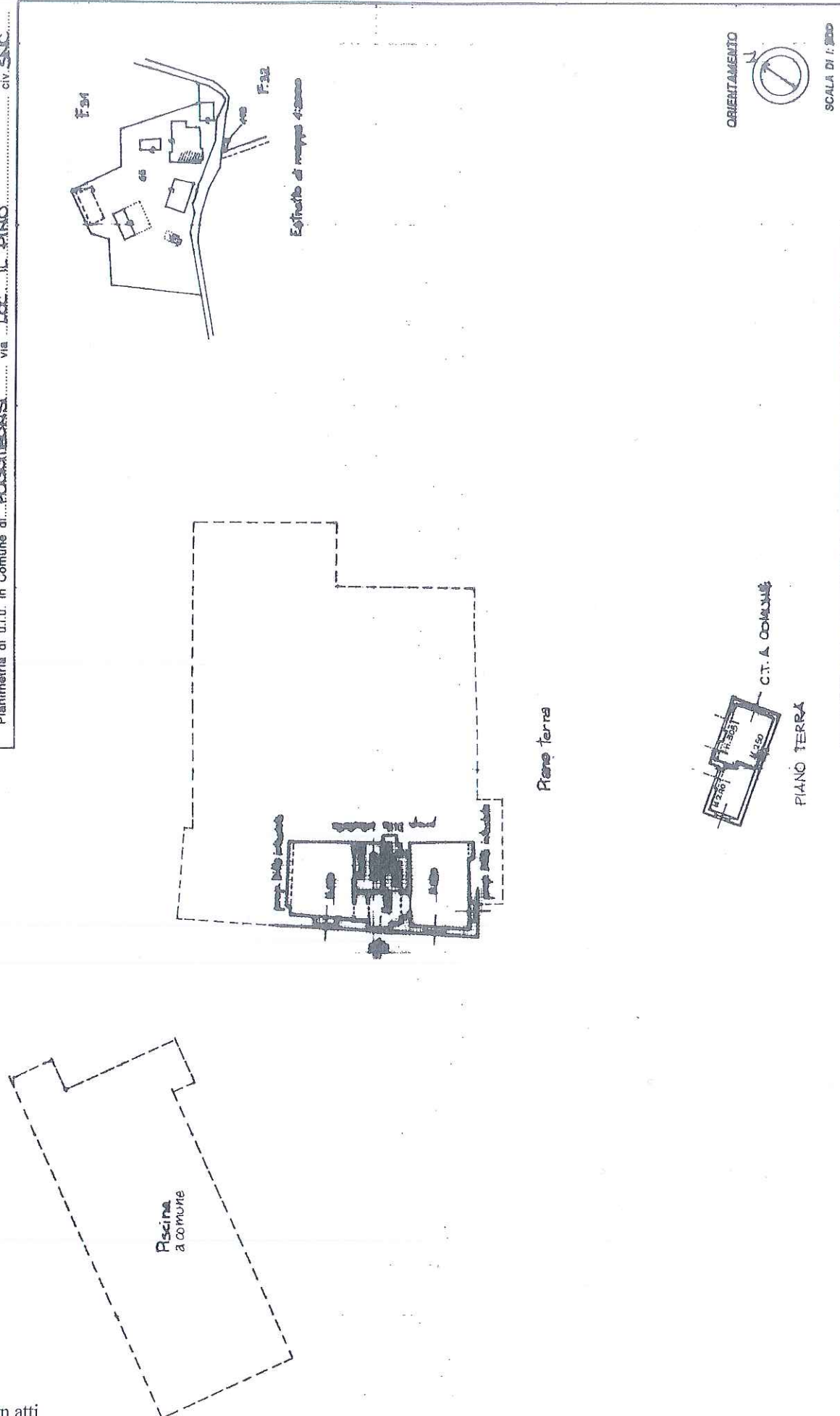

Piscina
a comune

Piano terra

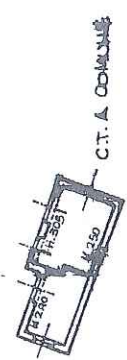

PIANO TERRA

RESERVATO ALL'UFFICIO

SCALA DI 1:800

ORIENTAMENTO

Completata dal **Arch. Riccardo Rosi**
(Titolo, cognome e nome)

Verificata e approvata dal **Arch. Anichitelli**
della provincia di **Siene** n. **137**
data **30.04.99** Firma

Dichiarazione di N.C.
Denuncia di variazione

Verificata e approvata dal **Arch. Anichitelli**
della provincia di **Siene** n. **137**
data **30.04.99** Firma

Ultima planimetria in atti

Catasto dei Fabbricati - Situazione al 25/03/2016 - Comune di POGGIBONSI (G752) - < Foglio: 31 - Particella: 65 - Subalterno: 19 >
 LOCALITA' PINO piano: T;

Ultima planimetria in atti

Data presentazione: 13/05/1999 - Data: 25/03/2016 - n. T201077 - Richiedente: SMPPLA66M04H153J
 Totale schede: 1 - Formato di acquisizione: A3(297x420) - Formato stampa richiesto: A4(210x297)

MOD. AN (CEU)
 LIRE 400
 MINISTERO DELLE FINANZE
 DIREZIONE GENERALE DEL CATASTO E DEI SS.TT.EE.
CATASTO EDILIZIO URBANO (RDL 13-4-1939, n. 652)
 Planimetria di u.i.u. in Comune di **POGGIBONSI** via **LOC. IL PINO** civ. **SAC**

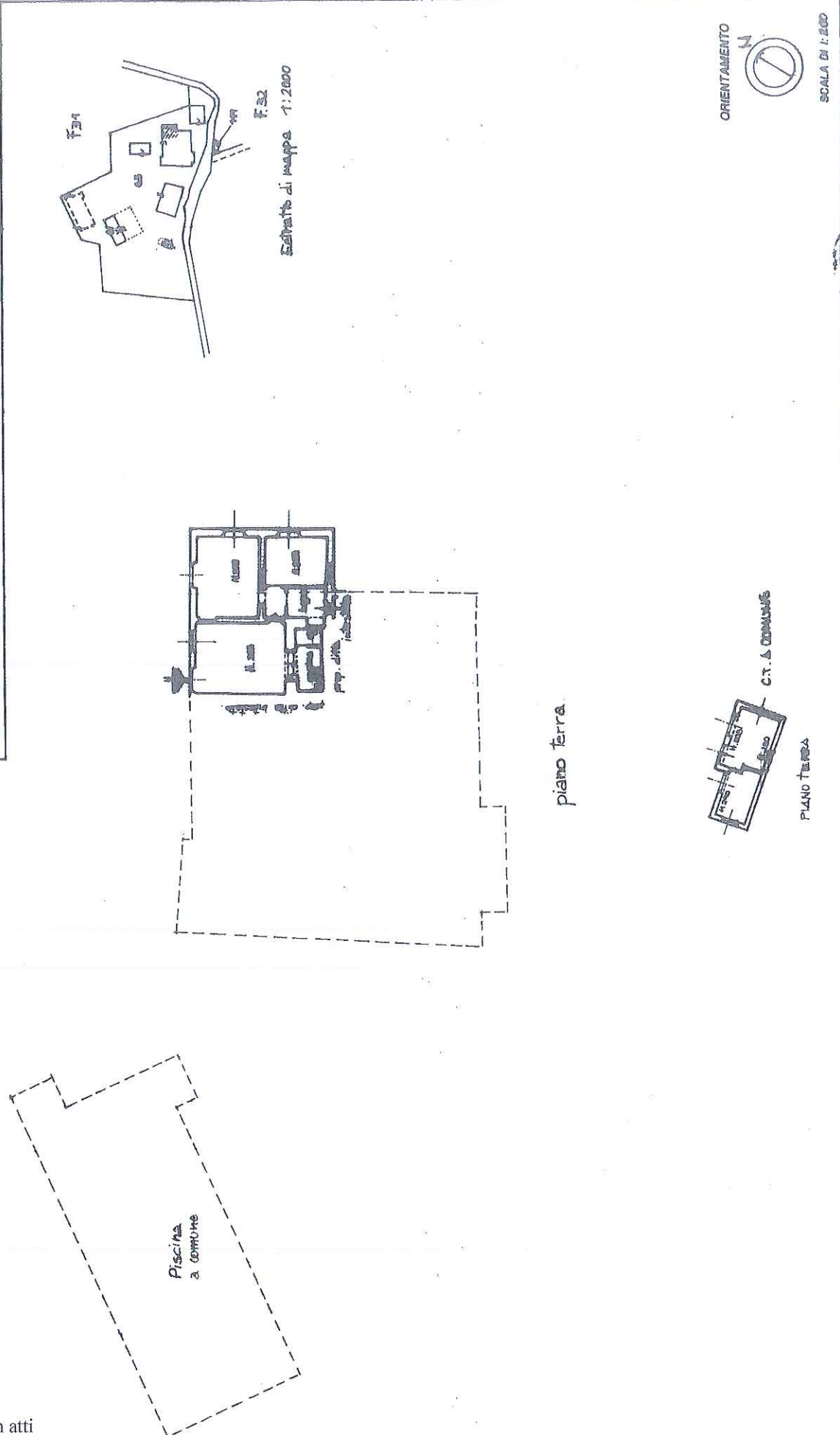

RISERVATO ALL'UFFICIO

SCALA DI 1:200

ORIENTAMENTO

COMPILATA dal **Arch. Riccardo Bosi**
 (foto, copione e firma)

iscritto all'albo dei **Architetti** n. **137**
 della provincia di **Siena**

Firma **BO. DALC.**

Dichiarazione di N.C.
 Denuncia di variazione

Identificativo catastale: **F. 31**
 n. **65** sub. **19**

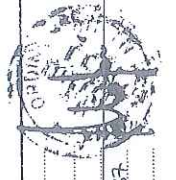

Catasto dei Fabbricati - Situazione al 25/03/2016 - Comune di POGGIBONSI (G752) - Foglio: 31 - Particella: 65 - Subalterno: 20 >
 LOCALITA' PINO piano: T-1;

MOD. AN (GEU)
 LIRE 400
 MINISTERO DELLE FINANZE
 DIREZIONE GENERALE DEL CATASTO E DEI S.I.T.T.E.E.
CATASTO EDILIZIO URBANO (RDL 13-4-1939, n. 652)
 Planimetria di u.i.u. in Comune di **POGGIBONSI** via **LOC. IL PINO** civ. **S.M.C.**



RICERVATO ALL'UFFICIO

Completato dal **Arch. Riccardo Rosi**
 (Titolo, cognome e nome)

Identificato dagli **Arch. Arcuti**
 della provincia di **Siena** n. **133**
 data **30.03.99** Firma

Dichiarazione di N.C.
 Denuncia di variazione

F. **31** sub. **20**
 n. **65**

Ultima planimetria in atti

Catasto dei Fabbricati - Situazione al 25/03/2016 - Comune di POGGIBONSI (G752) - Foglio: 31 - Particella: 65 - Subalterno: 21 >
 LOCALITA' PINO piano: 1-1;

MOD. AN (CEU)
 LIRE 400
 MINISTERO DELLE FINANZE
 DIREZIONE GENERALE DEL CATASTO E DEI SS.TT.EE.
CATASTO EDILIZIO URBANO (RDL 13-4-1939, n. 652)
 Planimetria di u.i.u. in Comune di POGGIBONSI via Loc. L. PINO civ. S.M.A.
 MODULARIO F. rif. part. 400

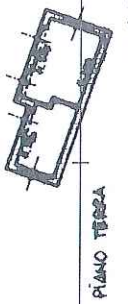
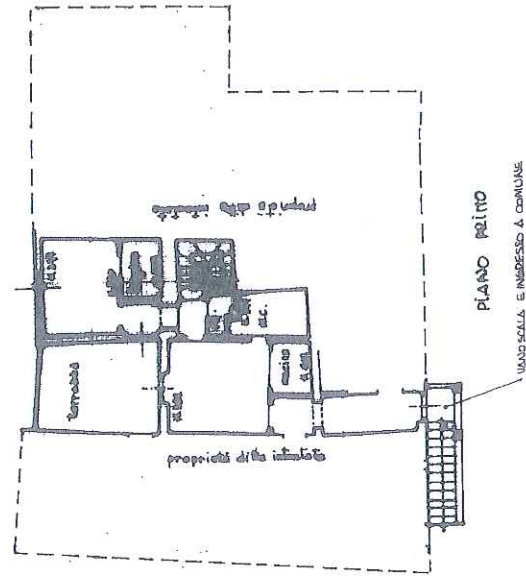
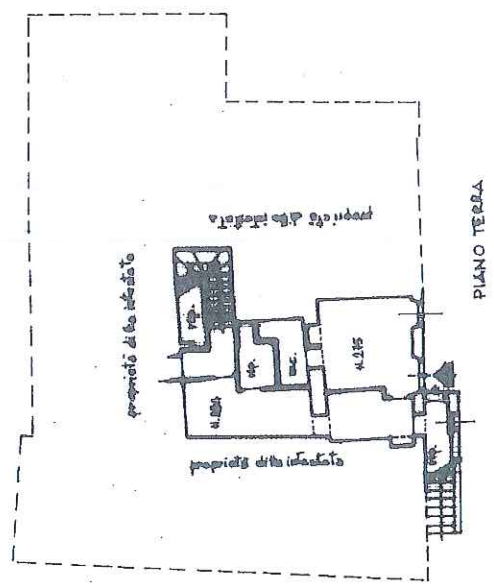
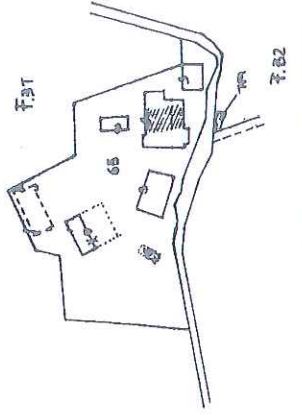
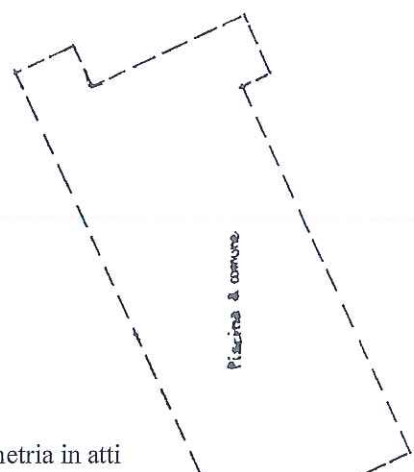

Dichiarazione di N.C.
 Denuncia di variazione
 Identificativi catastali
 F. 51 n. 66 sub. 21

Compilata dal: Arch. R. Ricciardi
 (Titolo, cognome e nome)
 Rosi Ricciardi R.
 Iscritto all'Albo degli Architetti
 della provincia di Siena n. 137
 data 30.04.99 Firma

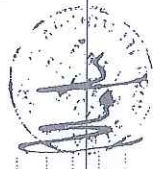

RISERVATO ALL'UFFICIO

Catasto dei Fabbricati - Situazione al 25/03/2016 - Comune di POGGIBONSI (G752) - Foglio: 31 - Particella: 65 - Subalterno: 22 >

Ultima planimetria in atti

MOD. ANI (CEU)
 LIRE 400
 MINISTERO DELLE FINANZE
 DIREZIONE GENERALE DEL CATASTO E DEI S.S.T.I.E.E.
CATASTO EDILIZIO URBANO (RDL 13-4-1938, n. 652)
 Planimetria di u.i.u. in Comune di POGGIBONSI, via ...LOC...IL PINO
 civ. SANC.....

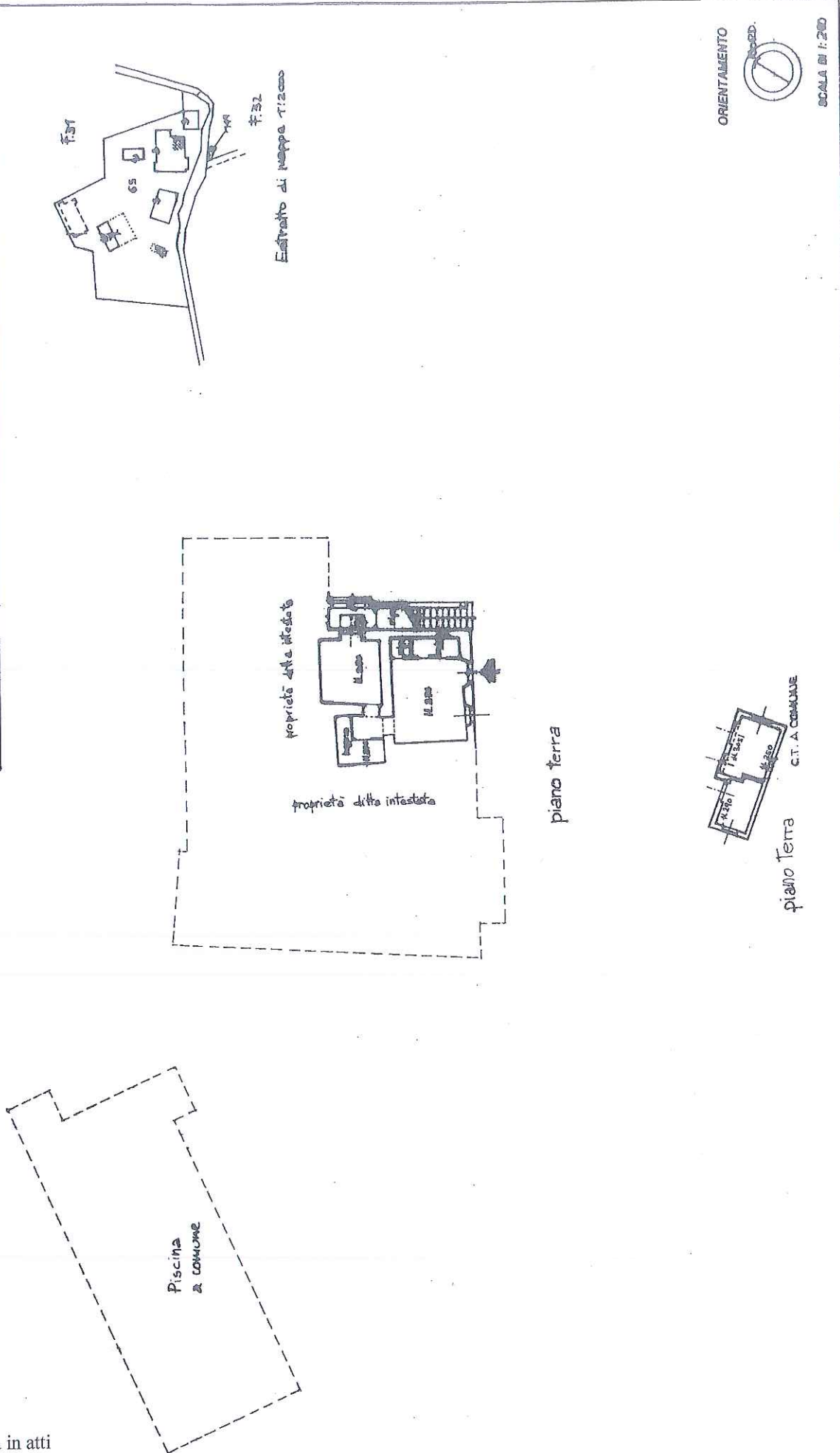

Dichiarazione di N.C.
 Denuncia di variazione
 Identificativi catastali
 n. 65 subalterno 22
 data 30.04.99 Firma
 Compilata dal Arch. Riccardo Rossi
 (Titolo, cognome e nome)
 Iscritto all'albo degli Arch. Tech.
 della provincia di Siena n. 137
 data 30.04.99 Firma

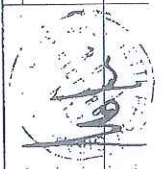

Catasto dei Fabbricati - Situazione al 25/03/2016 - Comune di POGGIBONSI (G752) - Foglio: 31 - Particella: 65 - Subalterno: 23 >
 LOCALITA' PINO piano: 1;

MODULARIO
 F. 1/6, mod. 428



MINISTERO DELLE FINANZE
 DIREZIONE GENERALE DEL CATASTO E DEI SISTEMI
CATASTO EDILIZIO URBANO (PDL 13-4-1030, n. 652)

MOD. AN (CEU)
 LIRE
 400

Planimetria di u.i.u. in Comune di Poggibonsi via Loc. L. PINO civ. 65/13

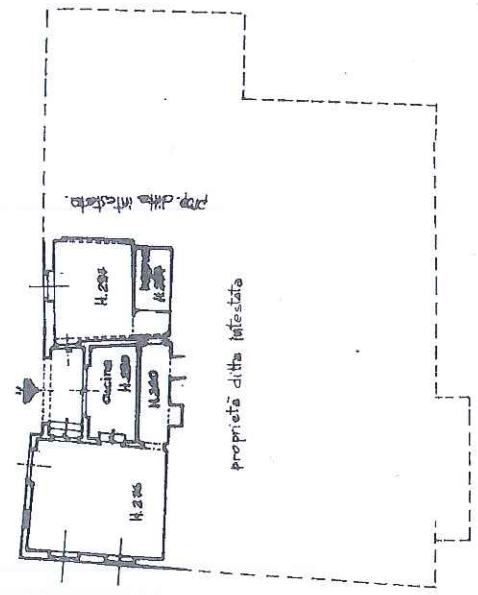
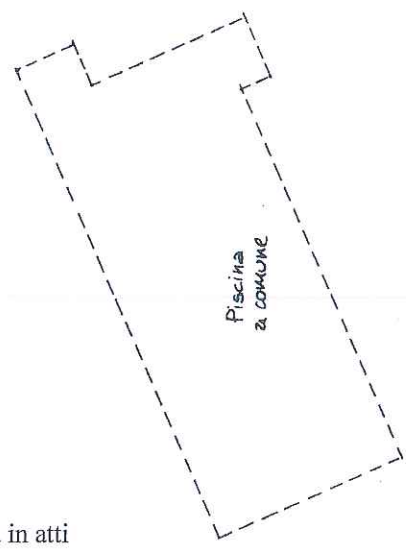

Piano Terra

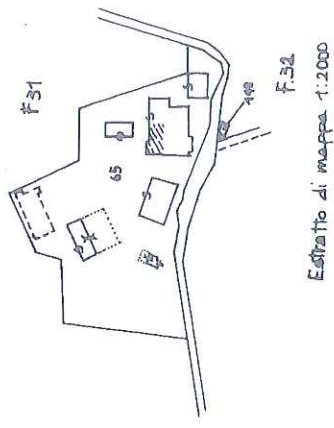

Scala DI 1:200
 RISERVATO ALL'UFFICIO

| | |
|--|--|
| Dichiarazione di N.C. Denuncia di variazione <input type="checkbox"/> | Completato dal Arch. Riccardo Rosi (Titolo, cognome e nome) |
| Identificativi catastali F. 31 n. 65 subalterno 23 | Iscritto all'Albo degli ARCHITETTI della provincia di Siena n. 137 data 30.04.99 Firma |

MODULARIO
F. rig. rev. 487



MINISTERO DELLE FINANZE
DIPARTIMENTO DEL TERRITORIO
CATASTO EDILIZIO URBANO (ROL 13-4-1939, n. 652)

MOD. DN (CEU)

LIRE
200

Planimetria di u.i.u. in Comune di POGGIBONSI via LOC. IL PINO civ. SAC

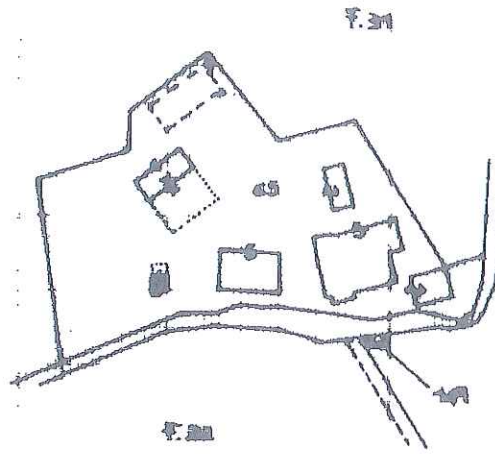

Esatto di mappa 1:2000

10 metri

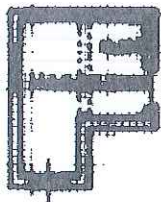

PIANO TERRA

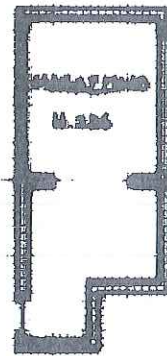

PIANO INTERRATO

ORIENTAMENTO

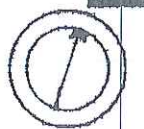

SCALA DI 1:200

Catasto dei fabbricati - Situazione al 25/03/2016 - Comune di POGGIBONSI (G752) - < Foglio: 31 - Particella: 65 - Subalterno: 24 >

Dichiarazione di N.C.
Denuncia di variazione

Compilato dal Architetto
(Titolo, cognome e nome)

RISERVATO ALL'UFFICIO

Rosi Riccardo

Ultima planimetria in atti

iscritto all'Albo degli Architetti

Data presentazione: 13/05/1999 - Data: 25/03/2016 - n. T201124 - Richiedente: SMPPLA66M04H153J

Totale sces: I - Formato di acquisizione: A4(210x297) - Formato stampa richiesto: A4(210x297)

data 30.04.99 Firma

MODULARIO
F. rig. rond. 487



MINISTERO DELLE FINANZE
DIPARTIMENTO DEL TERRITORIO
CATASTO EDILIZIO URBANO (ADL 13-4-1939, n. 652)

MOD. 84 (CEU)

LIRE
200

Planimetria di u.i.u. in Comune di POGGIBONSI via LOC. IL PINO civ. SNC

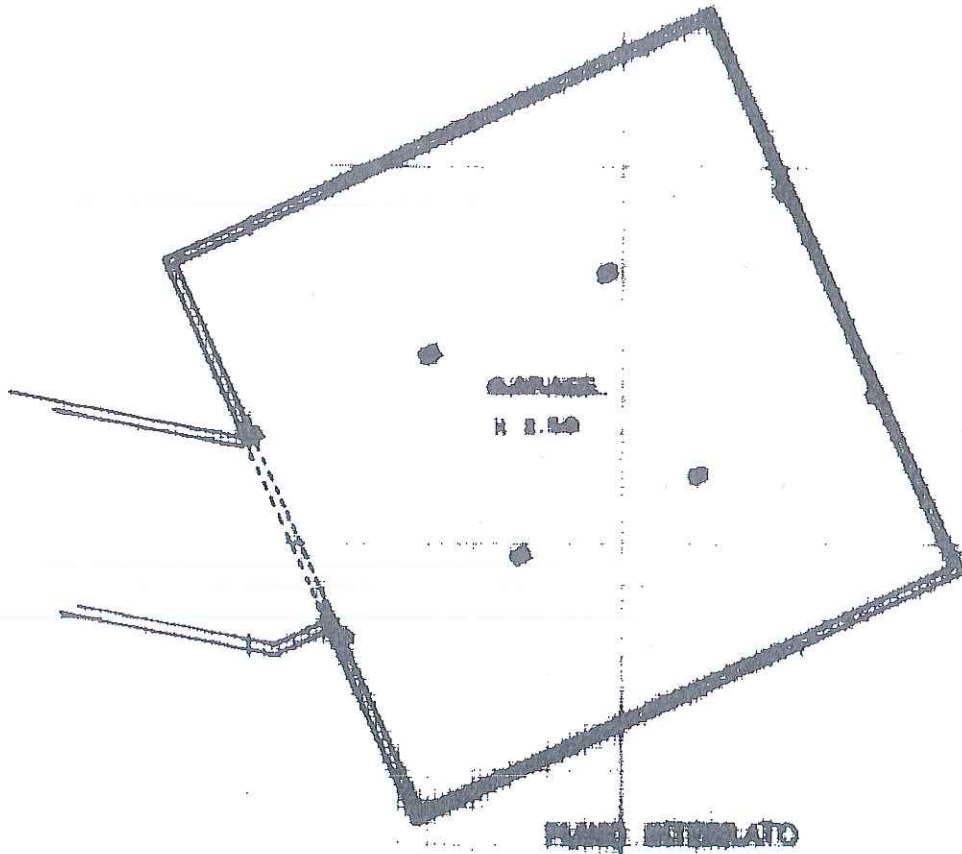
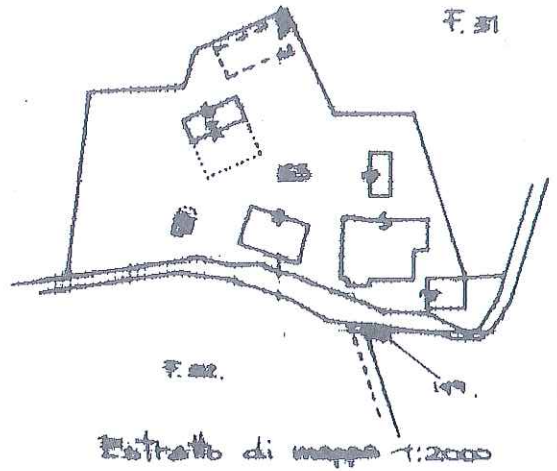

10 metri

ORIENTAMENTO

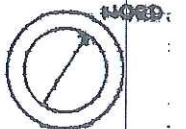

SCALA 1:200

Catasto dei Fabbricati - Situazione al 25/03/2016 - Comune di POGGIBONSI (G752) - < Foglio: 31 - Particella: 65 - Subalterno: 25 >
LOCALITA' PINO piano: S1,

Dichiarazione di N.C.
Denuncia di variazione

Completata dal **ACQUITTO**
(Titolo, cognome e nome)
ROSI RICCARDO

RESERVATO ALL'UFFICIO

Ultima planimetria in atti

Iscritto all'atto del **ACQUITTO**
della provincia di **SINA**

Data presentazione: 13/05/1999 - Data: 25/03/2016 - n. T201125 - Richiedente: SMPPLA66M04H153J

Totale schede: 1 - Forme di acquisizione: AA(210x297) - Formato stampa richiesto: A4(210x297)

data **30.04.99** Firma



Catasto dei Fabbricati - Situazione al 25/03/2016 - Comune di POGGIBONSI (G752) - Foglio: 8 - Particella: 160 - Subalterno: 0 >
LOCALITA' FONTI DI CONIANO piano: S1-I;

Agenzia del Territorio
CATASTO FABBRICATI
Ufficio provinciale di
Siena

Scala 1: 200

Dichiarazione protocollo n. SIO087376 del 11/06/2009
Planimetria di u.i.v. in Comune di Poggibonsi
Localita' Coniano
civ.

Identificativi Catastali:
Sezione:
Foglio: 8
Particella: 160
Subalterno:
Compilata da:
Tarocchi Riccardo
Iscritto all'albo:
Geometri
Prov. Siena N. 902

PIANO S1

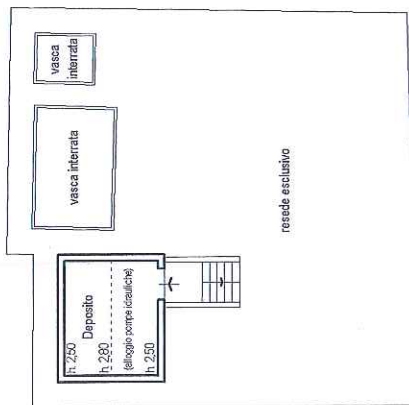

PIANO TERRA

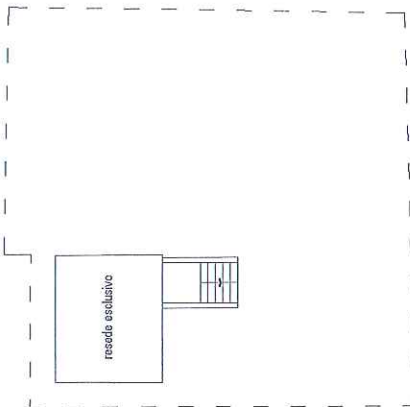

10 metri

Ultima planimetria in atti