

Agenzia delle Entrate
CATASTO FABBRICATI
Ufficio Provinciale di
Grosseto

ELABORATO PLANIMETRICO

rov. Grosseto N. 533

Comune di Follonica

Protocollo n. GR0086962 del 29/10/2014

Divisione: Foglio: 24

Particella: 432

Tipo Mappale n. 1

del 16/10/2014

Mostrazione grafica dei subalterni

Scala 1 : 500

PIANO SEMINTERRATO

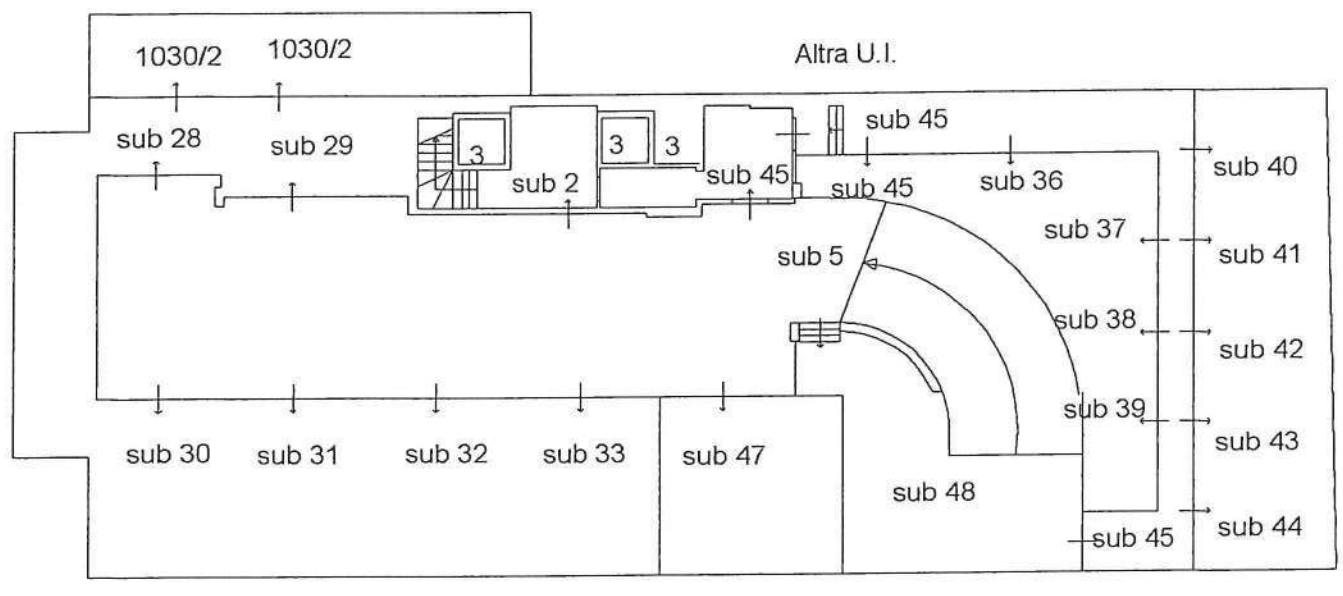

Via Alonzo

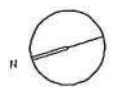

Planimetria in atti

ELABORATO PLANIMETRICO

Agenzia del Territorio
CATASTO FABBRICATI
Ufficio Provinciale di
Grosseto

Prov. Grosseto N. 438

Comune di Follonica

Protocollo n. GR0086962 del 29/10/2014

Divisione: Foglio: 24 Particella: 432

Tipo Mappale n. del

Mostrazione grafica dei subalterni

Scala 1 : 500

PIANO TERRA

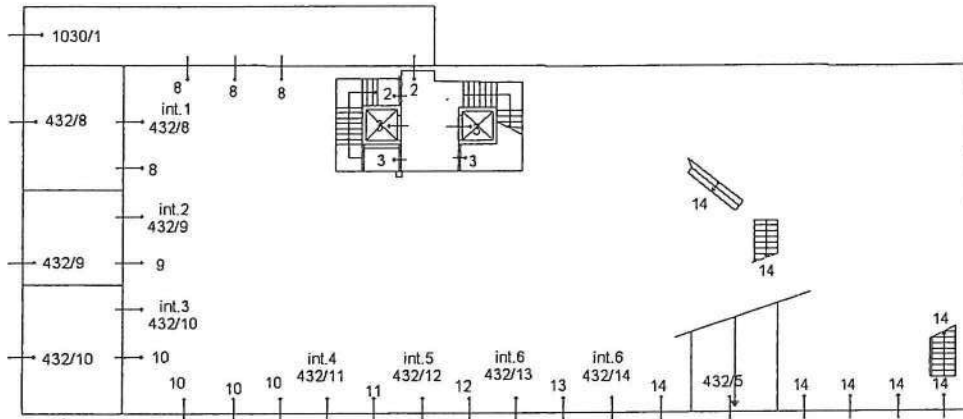

Prima Planimetria in atti

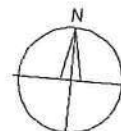

Agenzia del Territorio
CATASTO FABBRICATI
Ufficio Provinciale di
Grosseto

ELABORATO PLANIMETRICO
Ge...
rov. Grosseto N. 438

Comune di Follonica
zione: Foglio: 24 Particella: 432

Protocollo n. GR0086962 del 29/10/2014
Tipo Mappale n. del

mostrazione grafica dei subalterni Scala 1 : 500

PIANO PRIMO

propr. capuano

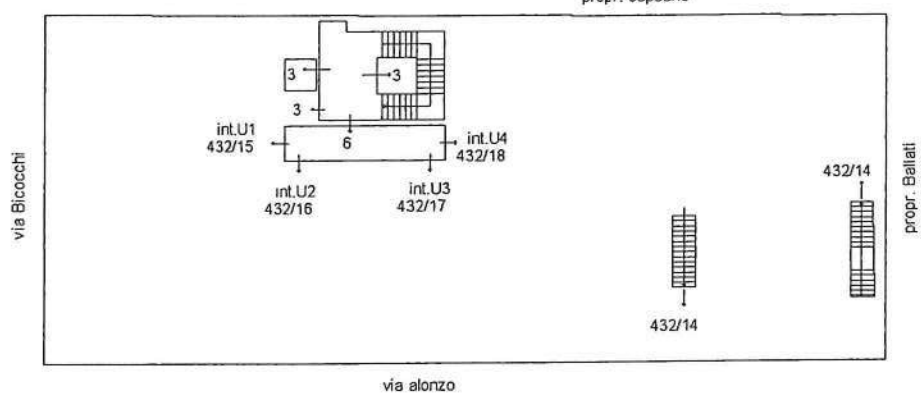

stima Planimetria in atti

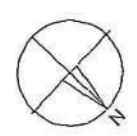

Agenzia delle Entrate
CATASTO FABBRICATI
Ufficio Provinciale di
Grosseto

ELABORATO PLANIMETRICO

Prov. Grosseto N. 533

Comune di Follonica Protocollo n. GR0086962 del 29/10/2014
Foglio: 24 Particella: 432 Tipo Mappale n. 1 del 16/10/2014

Mostrazione grafica dei subalterni Scala 1 : 500

PIANO SECONDO

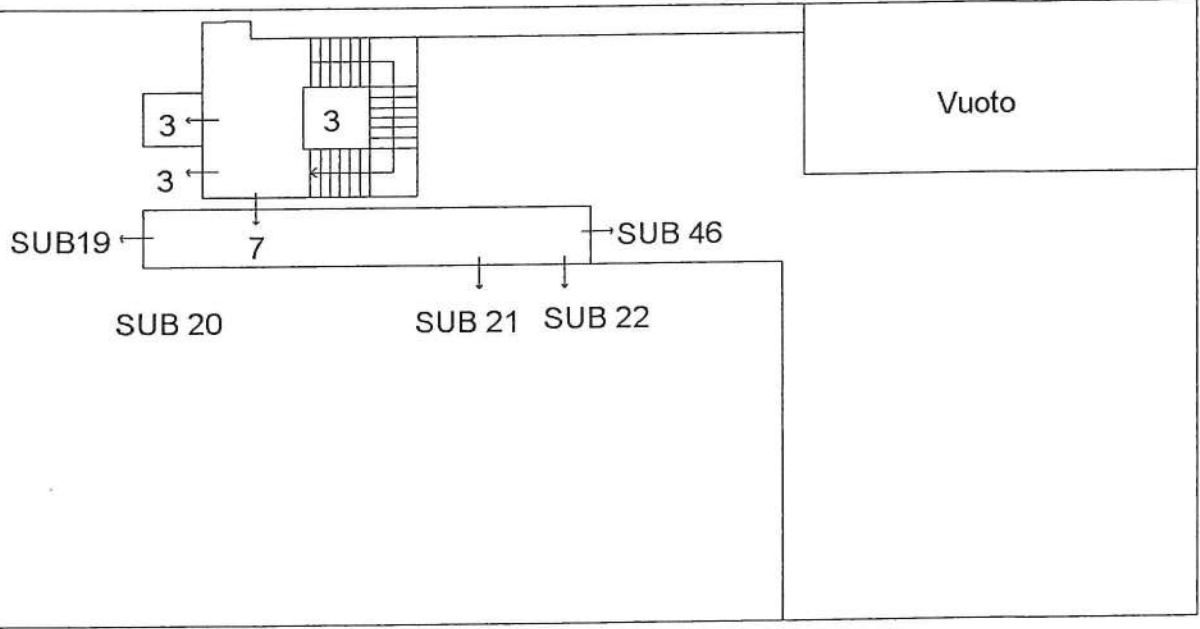

Agenzia del Territorio
CATASTO FABBRICATI
Ufficio Provinciale di
Grosseto

ELABORATO PLANIMETRICO

Comune di Follonica
Prov. N. 438

Comune di Follonica
Sezione: Foglio: 24 Particella: 432
Protocollo n. GR0086962 del 29/10/2014
Tipo Mappale n. del.
Dimostrazione grafica dei subalterni Scala 1 : 500

PIANO TERZO

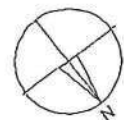
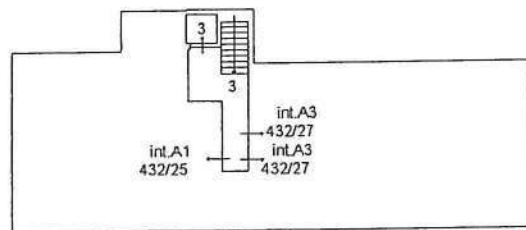

Attesto Planimetria in atti

Dichiarazione protocollo n. GR0167517 del 13/06/2008

Planimetria di u.i.u. in Comune di Follonica

Via Bicocchi

civ. 137

Agenzia del Territorio
CATASTO FABBRICATI
Ufficio Provinciale di
Grosseto

Identificativi Catastali:

Sezione:

Foglio: 24

Particella: 432

Subalterno: 18

Prov. Grosseto

N. 438

Schema n. 1

Scala 1:200

UFFICIO

int.U4

PIANO PRIMO H = 2.70

PROPR. BALLATI

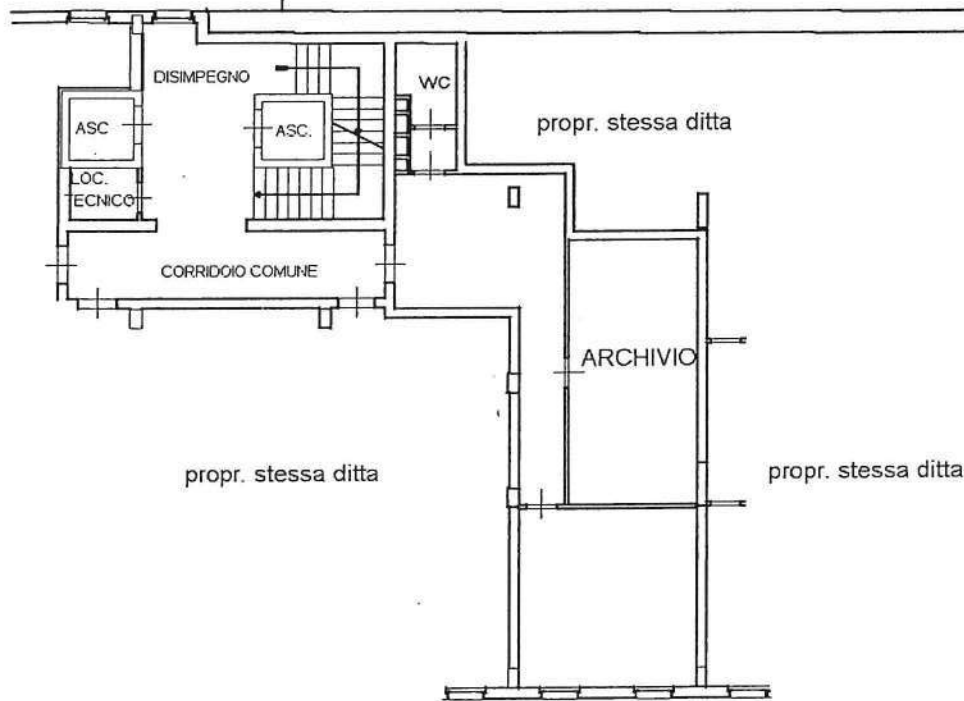

VIA ALONZO

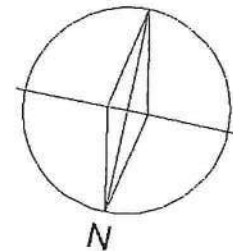

Planimetria in atti

11/06/2014 - n. GR0049040 - Richiedente CTU-

schede: 1 - Formato di acq: A4(210x297) - Fatt di scala: 1:1

VIA EMILIO BICOCCHI n. 137 piano: 1 interno: U4

Agenzia del Territorio
CATASTO FABBRICATI
Ufficio Provinciale di
Grosseto

Dichiarazione protocollo n. GR0167517 del 13/06/2008

Planimetria di u.i.u. in Comune di Follonica

Via Bicocchi

civ. 137

Identificativi Catastali:

Sezione:

Foglio: 24

Particella: 432

Subalterno: 40

Prov. Grosseto

N. 438

scheda n. 1

Scala 1:200

CANTINA

int.C/6

piano primo sottostrada H = 2,20

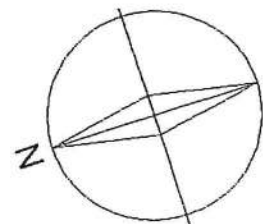
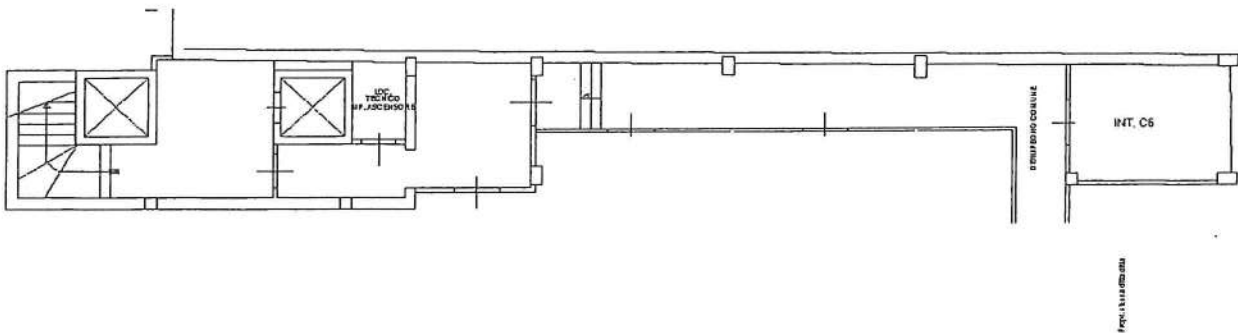

ma Planimetria in atti

a: 11/06/2014 - n. GR0049077 - Richiedente CTU-

schede: 1 - Formato di acq.: A4(210x297) - Fatt. di scala: 1:1

V. F. 11/06/2014 - n. GR0049077 - Richiedente CTU-FLAMINIO ALESSANDRO - Scheda n. 1 - Scala 1:200