









# **ALLEGATO F**











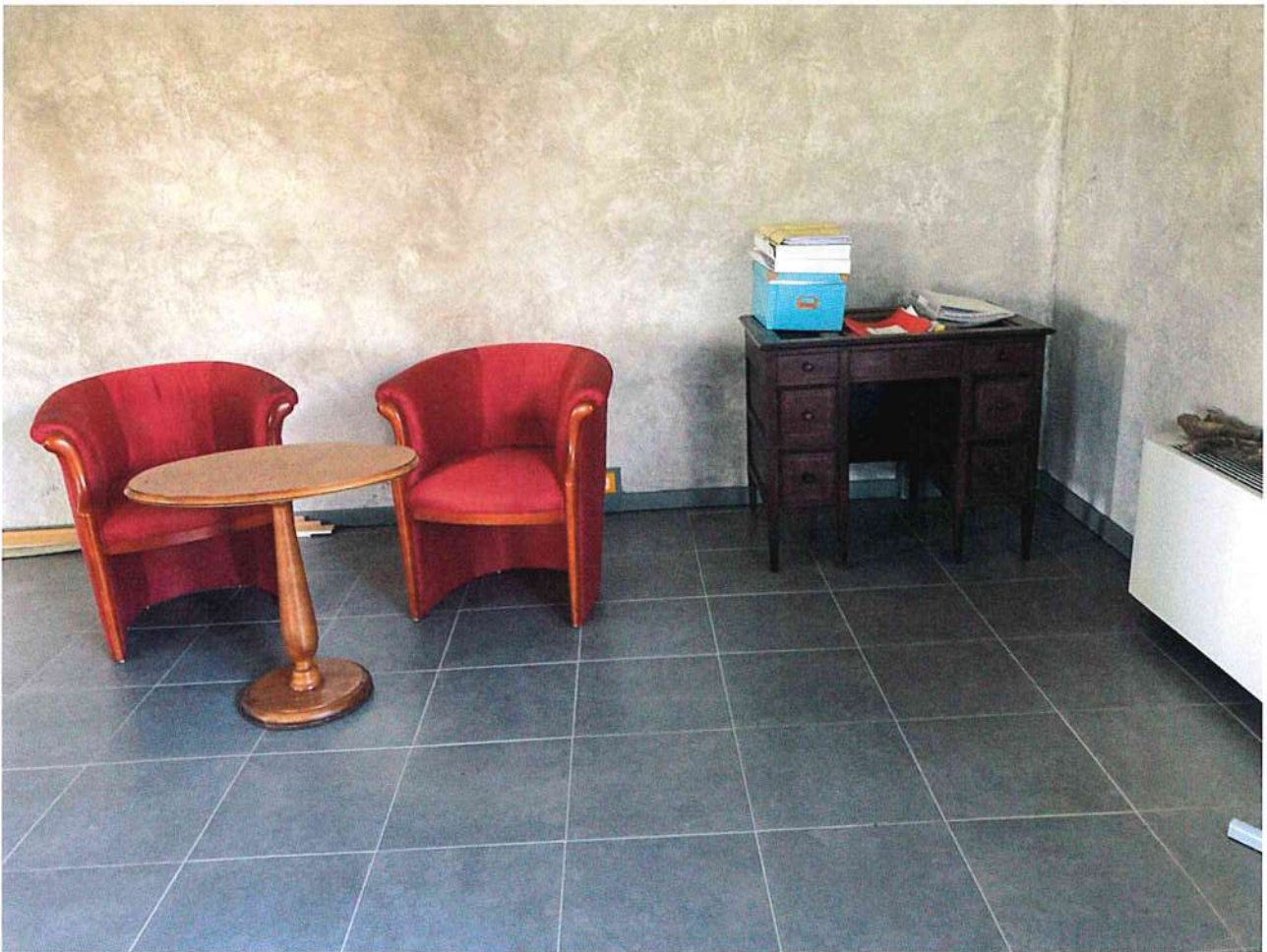



















# **ALLEGATO G**











# **ALLEGATO H**















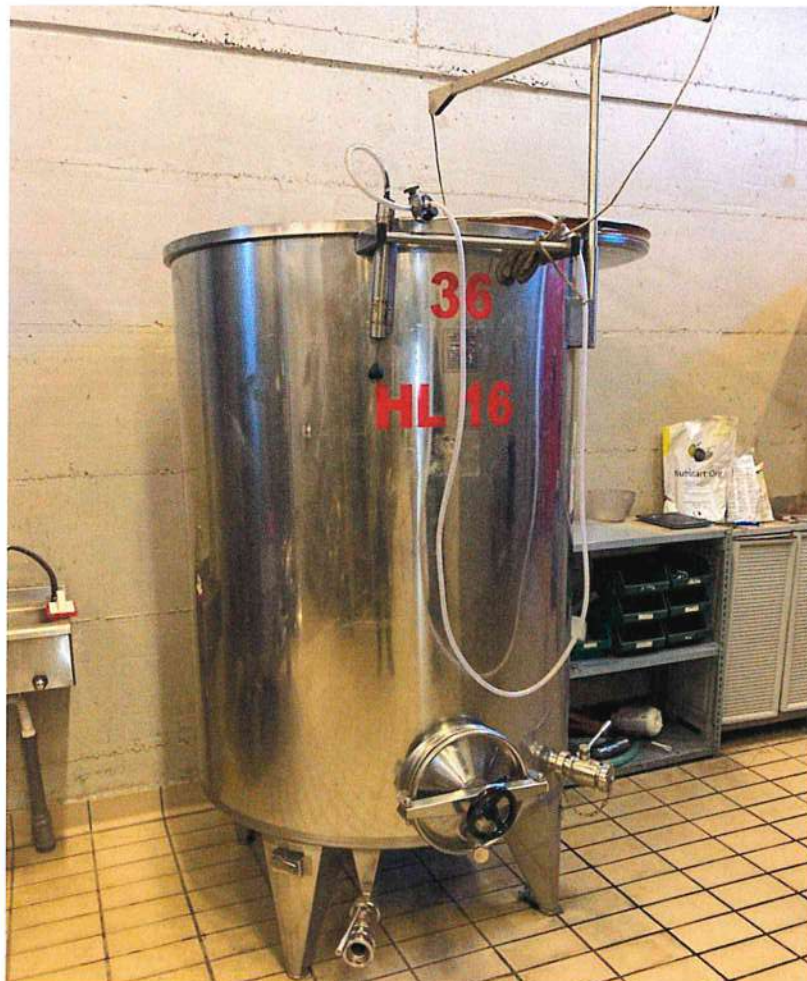















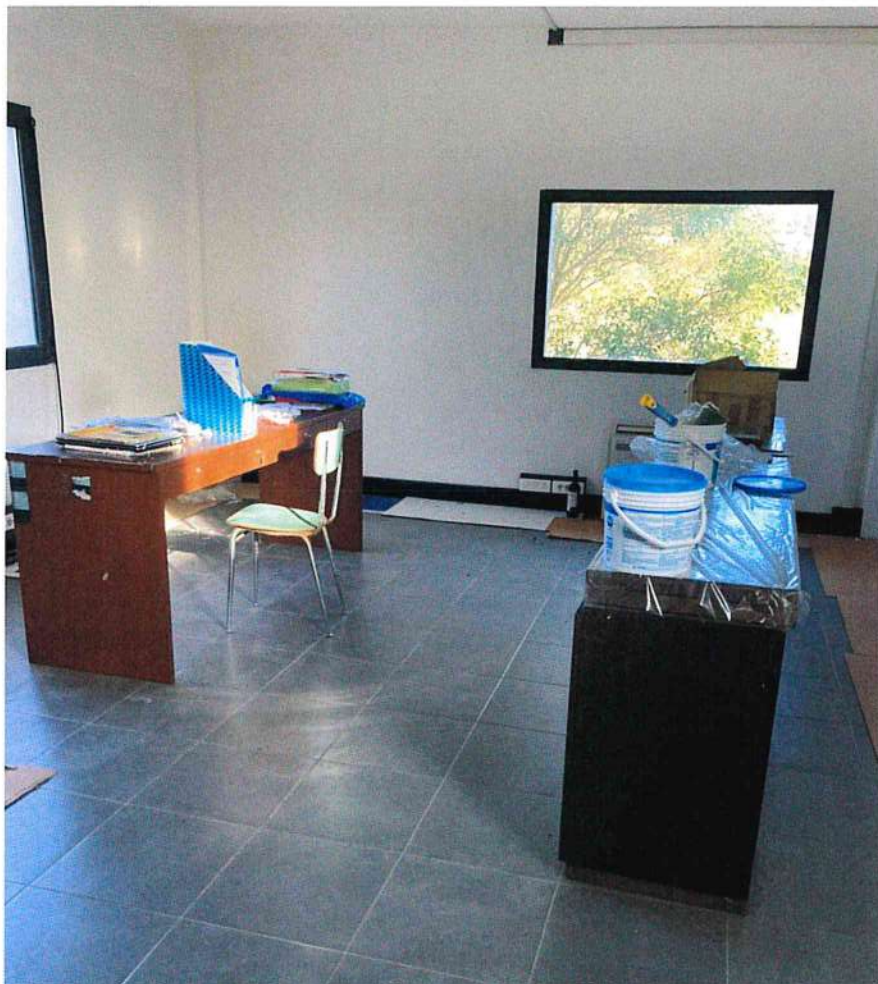















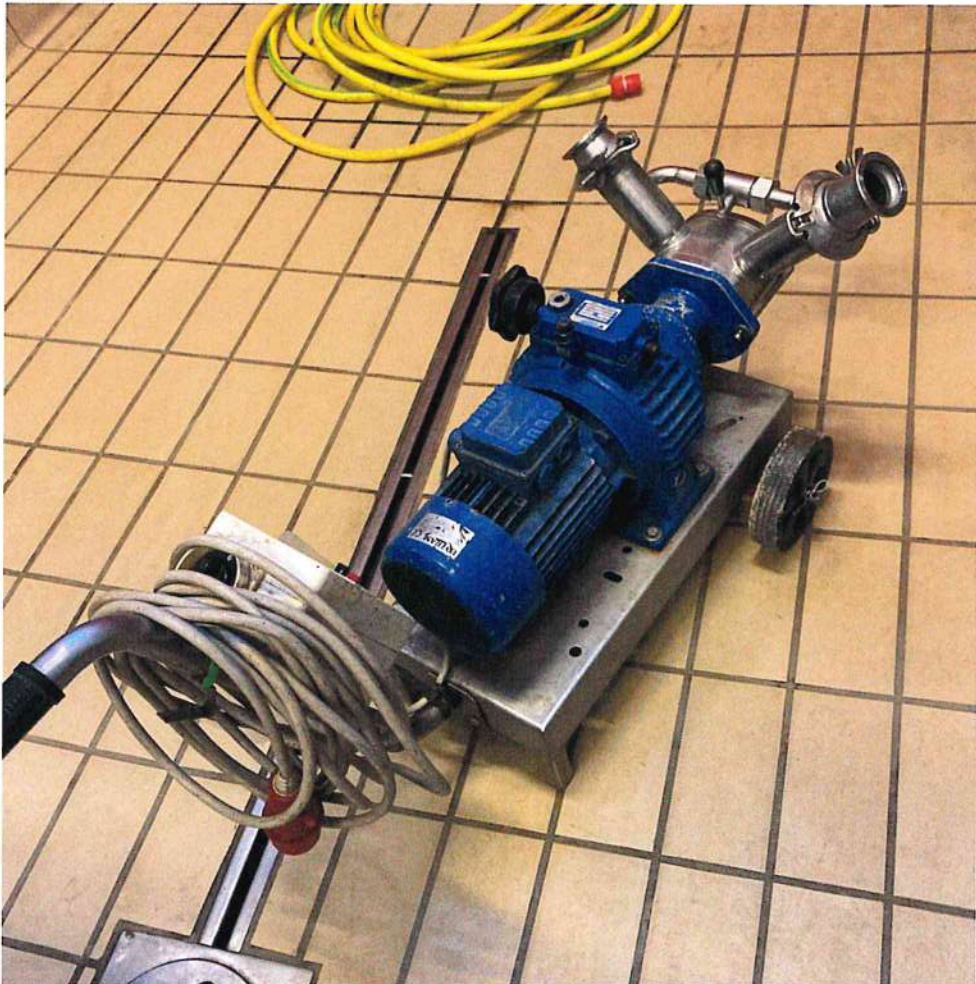















# **ALLEGATO H-bis**



Ministero delle Politiche Agricole, Alimentari e Forestali  
**Registri dei Prodotti Vitivinicoli**  
 Stato Giacenza Dettaglio

FILTRO RICERCA

Operatore: EREDITA' GIACENTE  
 Indirizzo: LOC. ABBANDONATO - ARCIDOSSO - GR  
 Stabilimento/Deposito: ANCORA DA ATTRIBUIRE  
 Indirizzo Stabilimento: POD. FIRENZE FRAZ STRIBUGLIANO - ARCIDOSSO - GR

CRITERI DI RICERCA

Data Giacenza: 12/12/2022

Descrizione Prodotto	Annata	Nome commerciale	Formato bottiglia	Giacenza (bottiglie)	Giacenza (L)	Stato Fisico
Vino - MAREMMA TOSCANA CABERNET SAUVIGNON DOC	2018		0,75 L	379	284,25	Imbottigliato/confezionato
Vino - MAREMMA TOSCANA CILIEGIOLO DOC	2018	SCIRESA	0,75 L	237	177,75	Imbottigliato/confezionato
Vino - MAREMMA TOSCANA CILIEGIOLO DOC	2017	SCIRESA	0,75 L	23	17,25	Imbottigliato/confezionato
Vino - MAREMMA TOSCANA SYRAH DOC	2015	SOTTOCASA	0,75 L	29	21,75	Imbottigliato/confezionato
Vino - MAREMMA TOSCANA SYRAH DOC	2018	SOTTOCASA	0,75 L	2221	1665,75	Imbottigliato/confezionato
Vino - MONTECUCCO SANGIOVESE DOCG	2015		0,75 L	24	18	Imbottigliato/confezionato
Vino - MONTECUCCO SANGIOVESE DOCG	2016		0,75 L	769	576,75	Imbottigliato/confezionato
Vino - MONTECUCCO SANGIOVESE RISERVA DOC	2010		0,75 L	21	15,75	Imbottigliato/confezionato
Vino - MONTECUCCO SANGIOVESE RISERVA DOCG	2013		0,75 L	29	21,75	Imbottigliato/confezionato
Vino - MONTECUCCO SANGIOVESE RISERVA DOCG	2015		0,75 L	986	739,5	Imbottigliato/confezionato
Vino - MONTECUCCO SANGIOVESE RISERVA DOCG	2015		1,5 L	35 (*)	52,5	Imbottigliato senza etichetta
Vino - IGT TOSCANA ROSSO	2016	CAB. SAUV.	0,75 L	312	234	Imbottigliato/confezionato
Vino - IGT TOSCANA ROSSO	2015	INVOLLO	0,75 L	33	24,75	Imbottigliato/confezionato
Vino - IGT TOSCANA ROSSO	2016	INVOLLO	0,75 L	2	1,5	Imbottigliato/confezionato
Vino - IGT TOSCANA ROSSO	2018	INVOLLO	0,75 L	2602	1951,5	Imbottigliato/confezionato
Vino - IGT TOSCANA VERMENTINO	2018		0,75 L	126	94,5	Imbottigliato/confezionato
Vino - MAREMMA TOSCANA VERMENTINO DOC	2021		0,75 L	1332	999	Imbottigliato/confezionato
Vino - MAREMMA TOSCANA SYRAH/SYRAH N.(100) - Atto A DOC	2019				1600	Sfuso
Vino - MONTECUCCO SANGIOVESE/SANGIOVESE N.(100) - Atto A DOCG	2021				2600	Sfuso
Vino - MAREMMA TOSCANA CILIEGIOLO - Atto A DOC	2020				980	Sfuso
Vino - Rosso ITALIANO senza DOC / IGP e senza annata					2144	Sfuso

*bottiglie 9160* (with green arrow pointing to Giacenza (bottiglie) column)

*7324 LT* (with green arrow pointing to Giacenza (L) column)

(\*) = PER ETICHETTARE QUESTE BOTTIGLIE NUDE DA 1,5 L, DEVONO ESSERE PRESENTI ALTRESI' n° 35 CONTRASSEGNI DI STATO IN UN RANGE COMPRESO TRA "ABCU 7872467" E "ABCU 7872646"



# **ALLEGATO I**











# **ALLEGATO L**



# BPER:

Banca

BPER Banca S.p.A. con sede in Modena, via San Carlo, 8/20 - Codice Fiscale e iscrizione nel Registro Imprese di Modena n. 01153230360 - Società appartenente al GRUPPO IVA BPER BANCA - Partita IVA 03530780361 - Capitale sociale Euro 1.501.883.844 - Codice ABI 5387.6 - Iscritta all'Albo delle Banche al n. 4932 - Aderente al Fondo Interbancario di Tutela dei Depositi e al Fondo Nazionale di Garanzia - Capogruppo del Gruppo bancario BPER Banca S.p.A. iscritto all'Albo dei Gruppi Bancari al n. 5387.6 - [bper@pec.gruppobper.it](mailto:bper@pec.gruppobper.it) - [www.bper.it](http://www.bper.it) - [istituzionale.bper.it](http://istituzionale.bper.it)

PROMO

## PASSA ALLA POSTA ONLINE

RICHIEDI IN FILIALE L'INVIO DIGITALE DEI TUOI DOCUMENTI!  
GRATUITO, PIÙ COMODO, PIÙ ECOLOGICO, PIÙ SICURO



Messaggio pubblicitario con finalità promozionali. Per le condizioni contrattuali ed economiche si rinvia ai fogli informativi, a disposizione della clientela presso ogni filiale e sul sito [bper.it](http://bper.it)







